

PRONTUARIO

DELLE INFRAZIONI IN MATERIA DI CACCIA

Aggiornato gennaio 2014

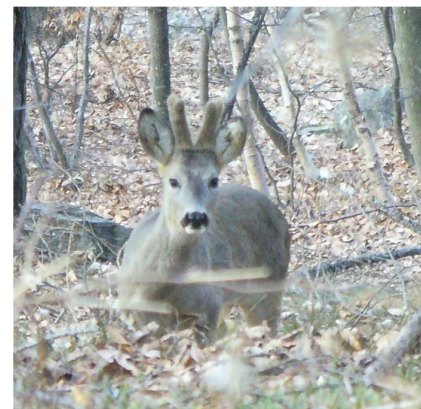
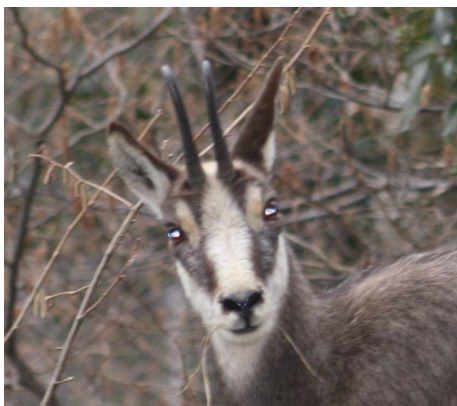

Il lavoro del prontuario è stato curato da Antonio Lingua istruttore direttivo di vigilanza del Servizio aree protette e vigilanza ambientale, con la preziosa collaborazione di Fulvio Reviglio Guardia ecologica. Le foto di copertina sono di Silvio Pennazio, Francesco D'Angelo e Clara Arlaud Guardie ecologiche.

1. LICENZE, TASSE, AUTORIZZAZIONI, REQUISITI TESSERINI	pag 1
2. LUOGHI DI DIVIETO	pag 5
3. PARCHI	pag 9
4. MEZZI VIETATI	pag 9
5. SPECIE VIETATE	pag 11
6. MODALITÀ VIETATE	pag 12
7. TEMPI E PERIODI DI DIVIETO	pag 14
8. CARNIERE	pag 15
9. CANI	pag 15
10. FAUNA SELVATICA	pag 16
11. FAUNA COMMERCIO	pag 17
12. FAUNA IMMISSIONI	pag 18
13. ALLEVAMENTI DI FAUNA	pag 19
14. ALLEVAMENTI DI CINGHIALE	pag 19

ALLEGATI

DESCRIZIONE DEI CONFINI A.T.C. E C.A.	pag 21
SOGGETTI COMPETENTI ALL'INTROITO DELLE SANZIONI CACCIA	pag 23
SOGGETTI COMPETENTI ALL'INTROITO DELLE SANZIONI TULPS	pag 24
SOGGETTI COMPETENTI ALL'INTROITO DELLE SANZIONI AASSLL	pag 25

DESCRIZIONE DELL'ILLECITO	ART. LEGGE VIOLATO	ART. SANZIONE	SEQUESTRO	SANZION E	PAGAMEN TO IN MISURA RIDOTTA	AUTORIT A' COMPETE NTE	NOTE
---------------------------	--------------------	---------------	-----------	-----------	------------------------------	------------------------	------

1 LICENZE, TASSE, AUTORIZZAZIONI, REQUISITI TESSERINI							
Porto abusivo d'armi.	Art. 699 c.p.	Art. 699 c.p.	Sequestro penale armi			Procura	Si veda anche la L. 110/75 e s.m.i. (nella fattispecie classificazione armi).
Inosservanza delle prescrizioni imposte dall'autorità di P.S. nella licenza di porto di fucile (es. obbligo lenti da vista).	Art. 9 R.D. 773/31 (T.U.L.P.S.)	Art. 17/bis comma 2 R.D. 773/31 (T.U.L.P.S.)		516-3098	1032	Prefetto	Per le GEV redigere verbale di accertamento e ispezione dei luoghi e delle cose diverse da privata dimora ex art. 13 L.689/81 (utilizzare Mod. N) e relazione di servizio da consegnare senza ritardo.
Caccia senza licenza (per non averla conseguita, scaduta o non conforme all'arma usata).	Art. 12 comma 8 L.157/92;	Art.40 comma 5 lettera b L.R. 5/12	Facoltativo ex art.13 L. 689/81	400-2400	800	Provincia	In caso di caccia con armi proprie o improprie si valuti il combinato con la violazione di porto abusivo d'armi
Cacciare senza essere munito di tesserino venatorio.	Art.12 comma 12 L.157/92	Art. 40 comma 5 lettera d L.R. 5/12	Facoltativo ex art.13 L. 689/81	200-1200	400	Provincia	
Mancata esibizione su legittima richiesta di licenza, polizza di assicurazione, tesserino regionale. Se è esibita entro 5 giorni.	Art. 28 comma 1 L. 157/92	Art. 31 comma 1 lettera m) L. 157/92		25-154 25	50 25	Provincia	N.B.: Per questa violazione si deve redigere un verbale di accertamento utilizzare Mod. N con indicata la possibilità di portare in visione entro 5 giorni i documenti validi, indicandone le modalità (invio copia via fax o mezzo posta).
Esercizio della caccia senza avere effettuato il versamento delle tasse di concessione governative o regionali.	Art. 3 comma 138 L. 549/95; artt. 23 c. 2 L. 157/92	Art. 31 comma 1 lettera c) L. 157/92	Facoltativo ex art.13 L. 689/81	154-929	308	Provincia	Le licenze hanno validità di 6 anni. Agli effetti delle tasse annuali per anno si intende il periodo di 12 mesi decorrente dalla data corrispondente a quella di emanazione della licenza; la tassa deve essere pagata per ogni anno successivo all'emanazione prima dell'uso dell'arma e non è dovuta per gli anni nei quali non se ne fa uso.
Esercizio della caccia senza avere stipulato la polizza di assicurazione.	Art. 12 comma 8 L. 157/92	Art.31 comma 1 lettera b) L. 157/92	Facoltativo ex art.13 L. 689/81	103-619	206	Provincia	

DESCRIZIONE DELL'ILLECITO	ART. LEGGE VIOLATO	ART. SANZIONE	SEQUESTRO	SANZIONE	PAGAMENTO IN MISURA RIDOTTA	AUTORITA' COMPETENTE	NOTE
Esercizio della caccia senza autorizzazione negli ambiti e comprensori destinati alla caccia programmata.	Art. 14 comma 5 L. 157/92	Art. 31 comma 1 lettera d) L. 157/92	Facoltativo ex art.13 L. 689/81	154-929	308	Provincia	
Caccia con sconfinamento in A.T.C. o C.A. vicino a quello in cui si è in possesso di autorizzazione.	Art.14 comma 5 L. 157/92	Art. 31 comma 1 lettera d) L.157/92	Facoltativo ex art.13 L. 689/81	103-619	206	Provincia	Verificare la presenza di idonea tabellatura, possibilmente rilevare il punto esatto con strumentazione tipo GPS, cartografia ecc.
Esercizio della caccia senza autorizzazione all'interno delle aziende faunistiche venatorie, agriturismo venatorie.	Art. 16 comma 4 L. 157/92	Art. 31 comma 1 lettera d) L. 157/92	Facoltativo ex art.13 L. 689/81	154-929	308	Provincia	
Esercizio della caccia senza autorizzazione nei centri pubblici e privati di riproduzione fauna selvatica.	Art. 21 comma 1 lettera c) L.157/92	Art. 31 comma 1 lettera d) L. 157/92	Facoltativo ex art.13 L. 689/81	154-929	308	Provincia	
Cacciare nei dodici mesi successivi al conseguimento della prima licenza, senza essere accompagnato da un cacciatore in possesso di licenza rilasciata da almeno tre anni.	Art. 22 comma 10 L. 157/92	Art. 40 comma 5 lettera dd L.R. 5/12	Facoltativo ex art.13 L. 689/81	200-1200	400	Provincia	
Esercizio della caccia senza avere eseguito le prescritte annotazioni in modo indelebile sul tesserino regionale.	Art.12 L.R.157/92	Art. 31 comma 1 lettera i) L.157/92	Facoltativo ex art.13 L. 689/81	77-464	154	Provincia	Vedasi apposita sezione del calendario venatorio
1) Omessa apposizione del contrassegno inamovibile alla specie lepore variabile (tendine arto posteriore) ed alle specie coturnice, pernice bianca e fagiano di monte (all'ascellare). 2) Oppure apposizione del contrassegno in modo amovibile. 3) Omettere di rimuovere dal contrassegno le tacche relative al giorno e/o mese dell'abbattimento.	Vedere la D.G.R. del piano annuale di prelievo per la tipica fauna alpina	Art.40 comma 5 lettera dd L.R. 5/12	Facoltativo ex art.13 L. 689/81	200-1200	400	Provincia	Verificare i vari obblighi e prescrizioni, indicare l'articolo della relativa DGR vigente

DESCRIZIONE DELL'ILLECITO	ART. LEGGE VIOLATO	ART. SANZIONE	SEQUESTRO	SANZIONE	PAGAMENTO IN MISURA RIDOTTA	AUTORITA' COMPETENTE	NOTE
Omettere di apporre il contrassegno inamovibile agli ungulati, ovvero omettere di adempiere agli obblighi connessi alla caccia di selezione	citare l'articolo del vigente regolamento dell'ambito	Art.40 comma 5 lettera dd L.R. 5/12		200-1200	400	Provincia	
Trasportare all'interno di centri abitati e delle altre zone ove è vietata l'attività venatoria, ovvero a bordo di veicoli di qualunque genere e comunque nei giorni non consentiti per l'esercizio venatorio, di armi da sparo per uso venatorio che non siano scariche e in custodia.	Art. 21 comma 1 lettera g) L.157/92	Art.40 comma 5 lettera aa L.R. 5/12	Facoltativo ex art.13 L. 689/81	400-2400	800	Provincia	
Violazioni alle disposizioni del calendario venatorio non espressamente richiamate	Art.18 comma 4 L.157/92	Art.40 comma 5 lettera dd L.R. 5/12		200-1200	400	Provincia	
Abbattimento di ungulato senza essere ammesso alla caccia di selezione	Art.18 comma 2 L.157/92	Art. 40 comma 5 lettera o L.R. 5/12		800-4800	1600	Provincia	
Abbattimento di capo diverso per specie da quello assegnato nella caccia di selezione agli ungulati.	Art. 18 comma 2 L. 157/92	Art.40 comma 5 lettera L L.R. 5/12	Facoltativo ex art.13 L. 689/81	400-2400	800	Provincia	
Abbattimento di capo di sesso diverso da quello assegnato nella caccia di selezione agli ungulati.	Art. 18 comma 2 L. 157/92	Art.40 comma 5 lettera M L.R. 5/12	Facoltativo ex art.13 L. 689/81	150-600	200	Provincia	Precisare esattamente il sesso del capo abbattuto, diverso dal sesso del capo assegnato e indicato nel tagliando di autorizzazione,
Abbattimento di capo diverso per classe da quello assegnato nella caccia di selezione agli ungulati.	Art. 18 comma 2 L. 157/92	Art.40 comma 5 lettera N L.R. 5/12	Facoltativo ex art.13 L. 689/81	100-600	200	Provincia	Precisare esattamente la classe di età del capo abbattuto, diverso dalla classe di età del capo assegnato e indicato nel tagliando di autorizzazione,

DESCRIZIONE DELL'ILLECITO	ART. LEGGE VIOLATO	ART. SANZIONE	SEQUESTRO	SANZIONE	PAGAMENTO IN MISURA RIDOTTA	AUTORITA' COMPETENTE	NOTE
Uso di fonti luminose atte alla ricerca della fauna selvatica durante le ore notturne salvo autorizzati	Art.40 comma 4 lettera e L.R.5/12	Art.40 comma 5 lettera dd L.R. 5/12		200-1200	400	Provincia	
Caccia in zone regolamentate per il prelievo del cinghiale, senza utilizzare un abbigliamento ad alta visibilità sul lato ventrale e dorsale	Verificare il relativo articolo del vigente regolamento dell'ambito	Art.40 comma 5 lettera dd L.R. 5/12	Facoltativo ex art.13 L. 689/81	200-1200	400	Provincia	L'abbigliamento ad alta visibilità deve essere sul lato ventrale e dorsale, se difetta anche solo una delle parti, dettagliare nel verbale anche con foto
Violazione delle norme previste solo dai vigenti regolamenti degli ambiti (ATC o CA),	citare l'articolo del vigente regolamento dell'ambito	Art.40 comma 5 lettera dd L.R. 5/12	Facoltativo ex art.13 L. 689/81	200-1200	400	Provincia	Descrivere e dettagliare bene la violazione, precisando il vigente regolamento dell'ambito.
Tabellazione abusiva (non autorizzata dalla Giunta Regionale) di terreni, recinzioni, fondi chiusi.	Art. 31 comma 2 L.157/92.	Art.40 comma 5 lettera z L.R. 5/12		100.600	200	Provincia	
Rimuovere, danneggiare o comunque rendere inidonee le tabelle legittimamente apposte nelle zone speciali e nei luoghi di divieto.	Art. 21 comma 1 lettera dd L. 157/92	Art.40 comma 5 lettera z L.R. 5/12		100-600	200	Provincia	Ferma restando l'applicazione del reato di danneggiamento di cui all'art. 635 c.p. e nel caso di asportazione il reato di furto art. 624-625 c.p.,comunicazione NDR
Violazione alle norme di gestione delle aziende faunistico - venatorie e agriturismo - venatorie.	Art.16 L.R.157/92	Art.40 comma 5 lettera dd L.R. 5/12		200-1200	400	Provincia	
Produrre vendere o detenere trappole di qualsiasi tipo per la cattura di fauna selvatica, senza autorizzazione .	Art. 21 comma 1 lettera z L. 157/92	Art.40 comma 5 lettera s L.R. 5/12	Facoltativo ex art.13 L. 689/81	200-1200	400	Provincia	
Vendere a privati e detenere da parte di questi reti da uccellazione senza autorizzazione	Art. 21 comma 1 lettera v L..157/92	Art.40 comma 5 lettera s L.R. 5/12	Facoltativo ex art.13 L. 689/81	200-1200	400	Provincia	

DESCRIZIONE DELL'ILLECITO	ART. LEGGE VIOLATO	ART. SANZIONE	SEQUESTRO	SANZION E	PAGAMENTO IN MISURA RIDOTTA	AUTORIT A' COMPETENTE	NOTE
Raccogliere palchi di cervidi senza l'autorizzazione degli enti preposti, negli ambiti regolamentati.	Art.40 comma 5 lettera dd L.R. 5/12	Art.40 comma 5 lettera dd L.R. 5/12	Facoltativo ex art.13 L. 689/81	200-1200	400	Provincia	Vedasi i regolamenti vigenti nell'ambito interessato, che prevedono spesso limiti temporali ecc.
Esercizio venatorio da parte di ufficiali ed agenti di polizia giudiziaria preposti alla vigilanza, nell'ambito del territorio in cui esercitano le funzioni (es. agenti provinciali, personale C.F.S.; guardiaparco) e da parte di guardie volontarie durante l'esercizio delle loro funzioni.	Art. 27 comma 5 L. 157/97	Art.40 comma 5 lettera dd L.R. 5/12		200-1200	400	Provincia	
Violazione alle norme sulla tassidermia.	Art. 6 L. 157/92	Art. 30 comma 2 L.157/92	Sequestro penale di fauna e materiale vario			Notizia di reato	Procura
2 LUOGHI DI DIVIETO							
Esercizio venatorio in parchi nazionali, parchi naturali regionali e riserve naturali.	Art. 21 comma 1 lettera b) L.157/92	Art. 30 comma 1 lettera d) L.157/92	Sequestro penale di armi, fauna selvatica e mezzi di caccia			Notizia di reato	Procura
Esercizio venatorio in oasi di protezione, zone di ripopolamento e cattura.	Art. 21 comma 1 lettera c) L.157/92	Art. 30 comma 1 lettera d) L.157/92	Sequestro penale di armi, fauna selvatica e mezzi di caccia			Notizia di reato	Procura
Esercizio venatorio giardini e nei parchi urbani pubblici e privati .	Art. 21 comma 1 lettera a; L.157/92	Art. 30 comma 1 lettera d) L.157/92	Sequestro penale di armi, fauna selvatica e mezzi di caccia			Notizia di reato	Procura

DESCRIZIONE DELL'ILLECITO	ART. LEGGE VIOLATO	ART. SANZIONE	SEQUESTRO	SANZIONE	PAGAMENTO IN MISURA RIDOTTA	AUTORITA' COMPETENTE	NOTE
Cacciare nei parchi storici ed archeologici.	Art 21 comma 1 lettera a) L. 157/92	Art.31 comma 1 lettera e) L.157/92	Facoltativo ex art.13 L. 689/81	103-619	206	Provincia	
Esercizio venatorio in terreni adibiti ad attività sportive.	Art. 21 comma 1 lettera a, L.157/92	Art. 30 comma 1 lettera d) L.157/92	Sequestro penale di armi, fauna selvatica e mezzi di caccia		<i>Notizia di reato</i>	Procura	
Esercizio venatorio nelle aie e nelle corti, o altre pertinenze di fabbricati rurali, nelle zone comprese nel raggio di 100 metri da immobili , fabbricati e stabili adibiti ad abitazione o posto di lavoro e a distanza inferiore a 50 metri da vie di comunicazione ferroviaria e da strade carrozzabili eccettuate le strade poderali ed interpoderali.	Art. 21 comma 1 lettera e) L.157/92	Art. 31 comma 1 lettera e) L.157/92	Facoltativo ex art.13 L. 689/81	103-619	206	Provincia	Verificare con accertamenti tecnici e-o documentali la qualità di strada carrozzabile,
Sparare ad una distanza inferiore a 150 m. , con uso di fucile da caccia con canna ad anima liscia , o da distanza corrispondente a meno di una volta e mezza la gittata massima in caso di uso di altre armi, in direzione di immobili , fabbricati e stabili adibiti ad abitazione o a posti di lavoro, di vie di comunicazione ferroviaria e di strade carrozzabili eccettuate quelle poderali ed interpoderali , di funivie, filovie ed altri impianti di trasporto a sospensione; di stabbi, stazzi, recinti ed altre aree delimitate destinate al ricovero ed all'alimentazione del bestiame nel periodo di utilizzazione agro silvo pastorale.	Art. 21 comma 1 lettera f) L.157/92	Art. 31 comma 1 lettera e) L.157/92	Facoltativo ex art.13 L. 689/81	103-619	206	Provincia	
Cacciare a distanza inferiore a metri 100 da macchine operatrici agricole in funzione.	Art. 21 comma 1 lettera l) L.157/92	Art. 31 comma 1 lettera e) L.157/92	Facoltativo ex art.13 L. 689/81	103-619	206	Provincia	Verificare in modo dettagliato che l'esercizio di caccia avvenga nel raggio d'azione delle macchine agricole operatrici

DESCRIZIONE DELL'ILLECITO	ART. LEGGE VIOLATO	ART. SANZIONE	SEQUESTRO	SANZIONE	PAGAMENTO IN MISURA RIDOTTA	AUTORITA' COMPETENTE	NOTE
Esercitare la caccia ove vi siano opere di difesa dello stato e ove il divieto sia richiesto a giudizio insindacabile da autorità militare, o dove esistano beni monumentali purché dette zone siano delimitate da tabelle che indichino il divieto.	Art. 21 comma 1 lettera d) L. 157/92	Art. 31 comma 1 lettera e) L.157/92	Facoltativo ex art.13 L. 689/81	103-619	206	Provincia	
Esercizio venatorio nelle foreste demaniali.	Art. 21 comma 1 lettera c) L.157/92	Art. 31 comma 1 lettera e) L.157/92	Facoltativo ex art.13 L. 689/81	103-619	206	Provincia	
Esercitare l' attività venatoria su tutti i valichi montani interessati dalle rotte migratorie dell'avifauna, per una distanza di mille metri dagli stessi (devono essere tabellati o segnalati)	Art. 21 comma 3 L. 157/92	Art. 31 comma 1 lettera e) L.157/92	Facoltativo ex art.13 L. 689/81	103-619	206	Provincia	
Esercizio dell'attività venatoria in fondi chiusi da muro, reti metalliche o altre chiusure di altezza non inferiore a 120 centimetri o da corsi o specchi d'acqua perenni il cui letto sia profondo almeno 150 centimetri e largo almeno 3 metri .	Art. 15 comma 8 L. 157/92	Art. 31 comma 1 lettera f) L.157/92	Facoltativo ex art.13 L. 689/81	103-619	206	Provincia	
Esercitare la caccia in fondi sottratti alla gestione programmata della caccia.	Art. 15 comma 6 L.157/92	Art. 31 comma 1 lettera e) L.157/92	Facoltativo ex art.13 L. 689/81	103-619	206	Provincia	
Cacciare in zone non vincolate, per manifesta opposizione dei proprietari o conduttori e non ancora destinate da parte della Giunta Regionale .	Art. 10 comma 17 L.157/92	Art. 31 comma 1 lettera e) L.157/92	Facoltativo ex art.13 L. 689/81	103-619	206	Provincia	
Cacciare in soprasuoli delle zone boscate che siano stati percorsi dal fuoco, prima che siano trascorsi 10 anni dall'incendio .	Art. 10 comma 1 L.353/00	Art. 10 comma 3 L. 353/00	Facoltativo ex art.13 L. 689/81	206-413	137,67	Provincia	Le aree devono essere incluse nel catasto comunale dei soprasuoli percorsi dal fuoco.

DESCRIZIONE DELL'ILLECITO	ART. LEGGE VIOLATO	ART. SANZIONE	SEQUESTRO	SANZIONE	PAGAMENTO IN MISURA RIDOTTA	AUTORITA' COMPETENTE	NOTE
Esercitare la caccia su terreni coperti in tutto o nella maggior parte di neve ad eccezione degli ungulati oggetto di piani di prelievo selettivo; dei tetraonidi nella zona faunistica delle Alpi ; del cinghiale e della volpe in tutto il territorio regionale.	Art. 21 comma 1 lettera m L. 157/92	Art. 31 comma 1 lettera e) L.157/92	Facoltativo ex art.13 L. 689/81	103-619	206	Provincia	
Esercitare l'attività venatoria ove si pratica l'allevamento e il pascolo del bestiame custodito allo stato brado o semibrado, delimitati da muretti, steccati, fili metallici o plastificati, siepi o altre barriere naturali.	Art.15 comma 10 L.157/92	Art. 31 comma 1 lettera e) L.157/92	Facoltativo ex art.13 L. 689/81	103-619	206	Provincia	Le regioni regolamentano i parametri entro i quali è vietata la caccia e le modalità di delimitazione dei fondi stessi .
Cacciare negli specchi d'acqua ove si esercita l'industria della pesca o l'acquacoltura, nonché nei canali delle valli di pesca, quando il possessore li circonda con tabelle indicanti il divieto di caccia.	Art. 21 comma 1 lettera s) L. 157/92	Art. 31 comma 1 lettera e) L.157/92	Facoltativo ex art.13 L. 689/81	103-619	206	Provincia	
Cacciare negli stagni , nelle paludi negli specchi d'acqua artificiali in tutto o nella maggior parte coperti da ghiaccio e su terreni allagati da piene di fiumi.	Art. 21 comma 1 lettera n) L. 157/92	Art. 31 comma 1 lettera e) L.157/92	Facoltativo ex art.13 L. 689/81	103-619	206	Provincia	
Esercizio venatorio in forma vagante su terreni in attualità di coltivazione.	art. 15 comma 7 L. 157/92	Art. 31 comma 1 lettera e) L.157/92	Facoltativo ex art.13 L. 689/81	103-619	206	Provincia	
Esercizio della caccia in violazione delle disposizioni emanate dalle Regioni per la protezione delle coltivazioni agricole.	Art. 15 comma 7 L. 157/92	Art. 31 comma 1 lettera f) L.157/92	Facoltativo ex art.13 L. 689/81	103-619	206	Provincia	
Esercizio di caccia in A.T.C. o C.A. senza autorizzazione dell'organo di gestione.	Art.14 comma 5 L. 157/92	Art. 31 comma 1 lettera d) L.157/92	Facoltativo ex art.13 L. 689/81	154-929	308	Provincia	

DESCRIZIONE DELL'ILLECITO	ART. LEGGE VIOLATO	ART. SANZIONE	SEQUESTRO	SANZION E	PAGAMEN TO IN MISURA RIDOTTA	AUTORIT A' COMPETE NTE	NOTE
Caccia senza autorizzazione in zone di caccia specifica	Art.40 comma 4 lettera f L.R. 5/12	Art.40 comma 5 lettera cc L.R. 5/12	Facoltativo ex art.13 L. 689/81	300-1800	600	Provincia	Verificare la presenza di idonea tabellatura, possibilmente rilevare il punto esatto con strumentazione tipo GPS, cartografia ecc.
Caccia in aree contigue ai confini delle aree protette delimitate ai sensi della LR 19/2009, da parte di cacciatori non residenti nei comuni dell'area protetta e dell'area contigua	Verificare il relativo articolo del vigente calendario venatorio	Art.40 comma 5 lettera dd L.R. 5/12	Facoltativo ex art.13 L. 689/81	200-1200	400	Provincia	Verificare la presenza di idonea tabellatura, possibilmente rilevare il punto esatto con strumentazione tipo GPS, cartografia ecc.
3 PARCHI							
Introduzione , in aree protette (parchi) da parte di privati, armi, esplosivi e qualunque mezzo atto alla caccia se non autorizzato.	Art. 11 comma 3 lettera f) L. 349/91	Art. 30 comma 1 L. 394/91	Sequestro penale di armi e mezzi di caccia			<i>Notizia di reato</i>	Procura
4 MEZZI VIETATI							
Uso di fucile con canna ad anima liscia a ripetizione semiautomatica con caricatore non adattato in modo da non contenere più di due colpi , di calibro non superiore al 12.	Art. 13 comma 1 L. 157/92	Art. 30 comma 1 lettera h) L. 157/92	Sequestro penale di armi, fauna selvatica e mezzi di caccia			<i>Notizia di reato</i>	Procura
Uso nella zona faunistica delle Alpi di fucile con canna ad anima liscia a ripetizione semiautomatica con caricatore non adattato in modo da non contenere più di un colpo.	Art. 13 comma 4 L. 157/92	Art. 30 comma 1 lettera h) L. 157/92	Sequestro penale di armi, fauna selvatica e mezzi di caccia			<i>Notizia di reato</i>	Procura
Esercizio della caccia con fucile con canna ad anima rigata, da parte di cacciatore singolo per il prelievo del cinghiale in forma vagante o appostamento temporaneo, escluso caccia selettiva e/o altane	Verificare il relativo articolo del vigente calendario venatorio	Art.40 comma 5 lettera dd L.R. 5/12	Facoltativo ex art.13 L. 689/81	200-1200	400	Provincia	Per altane si intendono appostamenti predisposti dall'ATC per la caccia agli ungulati

DESCRIZIONE DELL'ILLECITO	ART. LEGGE VIOLATO	ART. SANZIONE	SEQUESTRO	SANZION E	PAGAMEN TO IN MISURA RIDOTTA	AUTORIT A' COMPETE NTE	NOTE
Esercizio della caccia con fucile con canna ad anima rigata a caricamento singolo manuale o a ripetizione semiautomatica, per il prelievo della Volpe, senza autorizzazione nominativa dell' ATC o CA	Verificare il relativo articolo del vigente calendario venatorio	Art.40 comma 5 lettera dd L.R. 5/12	Facoltativo ex art.13 L. 689/81	200-1200	400	Provincia	
Esercizio della caccia con fucile con canna ad anima rigata a caricamento singolo manuale o a ripetizione semiautomatica, per il prelievo di specie diverse dagli ungulati ruminanti, cinghiale e volpe, secondo vigente calendario venatorio	Verificare il relativo articolo del vigente calendario venatorio	Art.40 comma 5 lettera dd L.R. 5/12	Facoltativo ex art.13 L. 689/81	200-1200	400	Provincia	
Uso di esche o bocconi avvelenati, vischio o altre sostanze adesive, trappole, reti, tagliole, lacci, archetti o congegni simili, civette, balestre, armi con silenziatore, armi impostate con scatto provocato dalla preda e munizione spezzata per la caccia agli ungulati.	Art. 21 comma 1 lettera u) L. 157/92	Art. 30 comma 1 lettera h) L. 157/92	Sequestro penale di armi, fauna selvatica e mezzi di caccia		<i>Notizia di reato</i>	Procura	
Esercizio della caccia con mezzi vietati non espressamente richiamati dall'art. 13 L. 157/92.	Art. 13 comma 5 L. 157/92	Art. 30 comma 1 lettera h) L. 157/92	Sequestro penale di armi, fauna selvatica e mezzi di caccia		<i>Notizia di reato</i>	Procura	

DESCRIZIONE DELL'ILLECITO	ART. LEGGE VIOLATO	ART. SANZIONE	SEQUESTRO	SANZION E	PAGAMENTO IN MISURA RIDOTTA	AUTORIT A' COMPETENTE	NOTE
Uso finalizzato al richiamo di uccelli vivi accecati o mutilati o legati per le ali; di richiami acustici a funzionamento meccanico, elettromagnetico o elettromeccanico con o senza amplificazione del suono.	Art. 21 comma 1 lettera r) L. 157/92	Art. 30 comma 1 lettera h) L. 157/92	Sequestro penale di armi, fauna selvatica e mezzi di caccia			Notizia di reato	Procura
Mancato recupero dei bossoli delle cartucce da parte del cacciatore.	Art. 13 comma 3 L.157/92	Art.40 comma 5 lettera q L.R. 5/12		50-300	100		Provincia
5 SPECIE VIETATE							
Abbattimento, cattura o detenzione di mammiferi o uccelli compresi nell'elenco di cui all'art. 2 della L. 157/92 (specie particolarmente protette).	Art. 2 comma 1 L. 157/92	Art. 30 comma 1 lettera b) L. 157/92	Sequestro penale di armi, fauna selvatica e mezzi di caccia			Notizia di reato	Procura
Abbattimento, cattura o detenzione di esemplari di orso, camoscio d'Abruzzo .	Art. 2 comma 1 lettera a) L. 157/92	Art. 30 comma 1 lettera c) L. 157/92	Sequestro penale di armi, fauna selvatica e mezzi di caccia			Notizia di reato	Procura
Abbattimento, cattura o detenzione di esemplari di stambecco, muflone Sardo .	Art. 30 comma 1 lettera c) L. 157/92	Art. 30 comma 1 lettera c) L. 157/92	Sequestro penale di armi, fauna selvatica e mezzi di caccia			Notizia di reato	Procura

DESCRIZIONE DELL'ILLECITO	ART. LEGGE VIOLATO	ART. SANZIONE	SEQUESTRO	SANZION E	PAGAMENTO IN MISURA RIDOTTA	AUTORIT A' COMPETENTE	NOTE
Abbattimento cattura o detenzione di esemplari appartenenti alla tipica fauna alpina stanziale non compresi nell'elenco delle specie particolarmente protette (art. 2 L. 157/92) delle quali sia vietato l'abbattimento.	Art. 18 L. 157/92	Art. 30 comma 1 lettera g) L. 157/92	Sequestro penale di armi, fauna selvatica e mezzi di caccia		<i>Notizia di reato</i>	Procura	
Abbattimento , cattura o detenzione di femmina di fagiano di monte (Gallo forcello).	Art.40 comma 4 lettera b L.R. 5/12	Art.40 comma 5 lettera a L.R. 5/12	Facoltativo ex art.13 L. 689/81	500-3000	1000	Provincia	
Abbattimento cattura o detenzione di specie di mammiferi e uccelli nei cui confronti la caccia non è consentita .	Art. 18 L. 157/92 modificato dai D.P.C.M. 22/11/93 e 21/03/97	Art. 30 comma 1 lettera h) L. 157/92	Sequestro penale di armi, fauna selvatica e mezzi di caccia		<i>Notizia di reato</i>	Procura	
Abbattimento , cattura o detenzione di specie non cacciabili a livello regionale, vedasi calendario venatorio vigente .	Art. 19 L. 157/92	Art. 30 comma 1 lettera h) L. 157/92	Sequestro penale di armi, fauna selvatica e mezzi di caccia		<i>Notizia di reato</i>	Procura	
6 MODALITÀ VIETATE							
Cacciare sparando da veicoli a motore , da natanti o da aeromobili.	Art. 21 comma 1 lettera i) L.157/92	Art. 30 comma 1 lettera i) L. 157/92	Sequestro penale di armi, fauna selvatica e mezzi di caccia		<i>Notizia di reato</i>	Procura	

DESCRIZIONE DELL'ILLECITO	ART. LEGGE VIOLATO	ART. SANZIONE	SEQUESTRO	SANZION E	PAGAMEN TO IN MISURA RIDOTTA	AUTORIT A' COMPETE NTE	NOTE
Esercizio dell'uccellazione.	Art. 3 L. 157/92	Art. 30 comma 1 lettera e) L. 157/92	Sequestro penale di armi, fauna selvatica e mezzi di caccia			Procura	
Esercitare l'attività venatoria in forma diversa da quella prescelta ai sensi dell'art. 12 comma 5 L. 157/92.	Art. 12 comma 5 L. 157/92	Art. 31 comma 1 lettera a) L.157/92		206-1239	412	Provincia	Vagante in zona Alpi, appostamento fisso e nell'insieme delle altre forme praticate nel rimanente territorio destinato all'attività venatoria programmata.
Caccia di selezione agli ungulati in difformità alle disposizioni regionali (integr. con i piani di prelievo selettivo approvati annualmente con D.G.R.).	Art.18 comma 2 L.157/92	Art.40 comma 5 lettera i L.R.5/12	Facoltativo ex art.13 L. 689/81	50-300	100	Provincia	Vedasi i regolamenti dei relativi piani di prelievo annuali
Cacciare a rastrello in più di tre persone (compreso il battitore).	Art. 21 comma 1 lettera h) L.157/92	Art.40 comma 5 lettera e L.R.5/12		100-600	200	Provincia	Sanzione che si applica ad ogni trasgressore in concorso
Utilizzare a scopo venatorio scafandri o tute impermeabili da sommozzatore negli specchi o corsi d'acqua.	Art. 21 comma 1 lettera h) L. 157/92;	Art.40 comma 5 lettera dd L.R.5/12	Facoltativo ex art.13 L. 689/81	200-1200	400	Provincia	
Posta alla Beccaccia. Caccia d'appostamento sotto qualsiasi forma al beccaccino.	Art. 18 comma 8 L.157/92	Art.40 comma 5 lettera h L.R.5/12	Facoltativo ex art.13 L. 689/81	400-2400	800	Provincia	
Effettuare in qualunque forma il tiro a volo su uccelli, al di fuori dell'esercizio venatorio , salvo quanto disposto dall'art. 10 comma 8 lettera e) L.157/92 (gare cinofile con facoltà di sparo).	Art. 21 comma 1 lettera aa) L.157/92	Art.40 comma 5 lettera p L.R.5/12	Facoltativo ex art.13 L. 689/81	200-1200	400	Provincia	

DESCRIZIONE DELL'ILLECITO	ART. LEGGE VIOLATO	ART. SANZIONE	SEQUESTRO	SANZION E	PAGAMEN TO IN MISURA RIDOTTA	AUTORIT A' COMPETE NTE	NOTE
Abbattimento o cattura, in centri privati di riproduzione della fauna , di specie di mammiferi o uccelli in difformità ai provvedimenti autorizzativi	Art.17 comma 4 L.157/92	Art.40 comma 5 lettera dd L.R.5/12	Facoltativo ex art.13 L. 689/81	200-1200	400	Provincia	
7 TEMPI E PERIODI DI DIVIETO							
Esercizio dell' attività venatoria in giornata di silenzio venatorio (martedì e venerdì).	Art. 18 comma 5 L. 157/92	Art. 30 comma 1 lettera f) L.157/92	Sequestro penale di armi, fauna selvatica e mezzi di caccia		<i>Notizia di reato</i>	Procura	
Esercizio dell'attività venatoria in periodo di divieto generale intercorrente tra la data di chiusura e la data di apertura fissata dall'art. 18 L. 157/92.	Art. 18 L. 157/92	Art. 30 comma 1 lettera a) L. 157/92	Sequestro penale di armi, fauna selvatica e mezzi di caccia		<i>Notizia di reato</i>	Procura	Il presente reato si configura anche nel caso in cui sia stato abbattuto (o si eserciti la caccia nei confronti di) un animale in periodo di caccia, ma al di fuori del più limitato tempo nel quale sia consentita la caccia alla specie cui l'animale predetto appartenga. Così come si è espressa la Corte di Cassazione Penale Sezione III con Sent. n. 2499 del 9/10/99
Attività venatoria fuori orario.	Art. 18 comma 7 L. 157/92	Art. 31 comma 1 lettera g) L.157/92	Facoltativo ex art.13 L. 689/81	103-619	206	Provincia	Si applica per tempi brevi al di fuori dell'orario consentito nella giornata, precisare l'ora esatta e l'ora di chiusura indicata nel vigente calendario venatorio
Cacciare nelle ore notturne.	Art. 18 comma 7 L. 157/92	Art.40 comma 5 lettera c L.R.5/12	Facoltativo ex art.13 L. 689/81	500-3000	1000	Provincia	precisare l'ora esatta dell'accertamento e l'ora di chiusura indicata nel vigente calendario venatorio
Esercizio dell'attività venatoria per più di tre giornate settimanali .	Art.18 comma 5 L.157/92	Art.40 comma 5 lettera g L.R.5/12	Facoltativo ex art.13 L. 689/81	200-1200	400	Provincia	
Esercizio della caccia in giorni non consentiti (escluso il silenzio venatorio) Vedasi calendario venatorio vigente	Art. 18 comma 5 L. 157/92	Art.40 comma 5 lettera dd L.R.5/12	Facoltativo ex art.13 L. 689/81	200-1200	400	Provincia	Verificare e documentare che la giornata non è consentita alla caccia, oppure non è consentita al singolo cacciatore, per regolamentazione dell'ATC o CA.

DESCRIZIONE DELL'ILLECITO	ART. LEGGE VIOLATO	ART. SANZIONE	SEQUESTRO	SANZIONE	PAGAMENTO IN MISURA RIDOTTA	AUTORITÀ COMPETENTE	NOTE
8. CARNIERE							
Abbattimento , cattura, detenzione di fringillidi anche in numero inferiore a 5.*	Art. 18 L. 157/92; D.C.P.M. 22/11/93	Art. 30 comma 1 lettera h) L. 157/92	Sequestro penale di armi, fauna selvatica e mezzi di caccia			Procura	*Corte di Cassazione Penale, Sez. III, 30/03/2006 (C.c. 01/12/2005) sentenza n. 11111.
Abbattere e catturare capi di fauna selvatica in violazione ai limiti posti dal calendario venatorio .	Vedasi calendario venatorio vigente	Art.40 comma 5 lettera f L.R.5/12	Facoltativo ex art.13 L. 689/81	200-1200	400	Provincia	
9 CANI							
Uso dei cani per la caccia agli ungulati , fatto salvo per i cani da traccia e per la caccia al cinghiale .	Art.40 comma 4 lettera c L.R.5/12	Art.40 comma 5 lettera bb L.R.5/12		200-1200	400	Provincia	N.B: sono cani da traccia quelli che sono abilitati in prove di lavoro da enti preposti , individuati dalla Giunta Regionale secondo le disposizioni dettate dalla stessa, che disciplina altresì le modalità del rilascio dell'abilitazione ai conduttori di cani da traccia previo corso di istruzione e superamento di una prova d'esame . È esclusa la caccia al cinghiale e cani appartenenti ad una muta specializzata con brevetto di idoneità rilasciato dall' ENCI
Uso di cani in numero superiore al consentito (2 per cacciatore, 4 per cacciatori in comitiva), esclusa la caccia al cinghiale, e le mute specializzate con brevetto ENCI	Art.40 comma 4 lettera a L.R.5/12	Art.40 comma 5 lettera u L.R.5/12		50-300	100 per ogni cane in esubero	Provincia	
Addestrare o allenare cani di qualsiasi razza o consentire che gli stessi vaghino liberi senza controllo e sorveglianza negli ambiti protetti (zone di protezione-ZRC) .	Art.40 comma 5 lettera t L.R.5/12	Art.40 comma 5 lettera t L.R.5/12		300-1800	600	Provincia	Accertare e dettagliare nel verbale se si tratta di addestramento, o il vagare senza controllo e sorveglianza
Addestrare o allenare cani o consentire che gli stessi vaghino liberi senza controllo o sorveglianza in aziende venatorie senza consenso del concessionario .	Art.40 comma 5 lettera t L.R.5/12	Art.40 comma 5 lettera t L.R.5/12		300-1800	600	Provincia	Accertare e dettagliare nel verbale se si tratta di addestramento, o il vagare senza controllo e sorveglianza.

DESCRIZIONE DELL'ILLECITO	ART. LEGGE VIOLATO	ART. SANZIONE	SEQUESTRO	SANZIONE	PAGAMENTO IN MISURA RIDOTTA	AUTORITA' COMPETENTE	NOTE
Addestrare o allenare cani di qualsiasi razza o consentire che gli stessi vaghino liberi senza controllo o sorveglianza nelle campagne fuori dai tempi o luoghi consentiti (occorre comunque l'ammissione all'A.T.C. o C.A.).	Art.40 comma 5 lettera t L.R.5/12	Art.40 comma 5 lettera t L.R.5/12		100-600	200	Provincia	Accertare e dettagliare nel verbale se si tratta di addestramento, o il vagare senza controllo e sorveglianza
Violazioni delle norme che regolamentano le zone per l'allenamento , l'addestramento e le gare o prove dei cani come previste dall'art. 10 comma 8 lettera e L.157/92	Vedasi il regolamento della zona di addestramento	Art.40 comma 5 lettera dd L.R.5/12		200-1200	400	Provincia	
Addestrare o allenare cani a meno di 100 metri da luoghi in cui la caccia è vietata , dalle aziende faunistiche, agrituristiche venatorie e centri di produzione di fauna selvatica.	Vedasi calendario venatorio vigente	Art.40 comma 5 lettera t L.R.5/12		100-600	200	Provincia	
Esercitare l'attività venatoria utilizzando cani non tatuati o non identificabili con microchip .	Art.3 comma 1 L.R.18/04	Art.12 comma 1 L.R.18/04		38-232	76	ASL competente	Verificare e dettagliare nel verbale, l'età del cane, e chi ne sia il proprietario, poiché esso risponde della violazione, in caso di conduttore diverso dal detentore, fare solo verbale di accertamento. Mod.N
Esercizio di caccia con cani con tatuaggio illeggibile e omessa identificazione del cane mediante applicazione del microchip.	Art.3 comma 4 L.R.18/04	Art.12 comma 1 L.R.18/04		38-232	76	ASL competente	Verificare e dettagliare nel verbale, l'età del cane, e chi ne sia il proprietario, poiché esso risponde della violazione, in caso di conduttore diverso dal detentore, fare solo verbale di accertamento. Mod.N
10 FAUNA SELVATICA							
Cattura ed utilizzo di mammiferi ed uccelli in difformità dello scopo scientifico o inanellamento	Art. 4 L.157/92	Art.40 comma 5 lettera dd L.R.5/12	Facoltativo ex art.13 L. 689/81	200-1200	400	Provincia	Violazione verificabile solo da parte di personale abilitato alle catture per scopi scientifici, in taluni casi si potrebbe anche configurare la violazione penale dell'art. 30 della L.157/92, da segnalare alla AG
Prendere o detenere uova , nidi e piccoli nati di mammiferi e di uccelli appartenenti alla fauna selvatica al di fuori dei casi consentiti.	Art. 21 comma 1 lettera o) L. 157/92	Art.40 comma 5 lettera v L.R.5/12	Facoltativo ex art.13 L. 689/81	100-600	200	Provincia	in taluni casi si potrebbe anche configurare la violazione penale dell'art. 30 della L.157/92, da segnalare alla AG

DESCRIZIONE DELL'ILLECITO	ART. LEGGE VIOLATO	ART. SANZIONE	SEQUESTRO	SANZIONE	PAGAMENTO IN MISURA RIDOTTA	AUTORITÀ COMPETENTE	NOTE
Mancato avviso all'Autorità competente (Provincia - Servizio Tutela della Flora e della Fauna) nelle 24 ore successive alla raccolta di uova o nuovi nati di fauna selvatica in situazione di pericolo e/o stato di necessità.	Art. 21 comma 1 lettera o) L. 157/92	Art.40 comma 5 lettera dd L.R.5/12	Facoltativo ex art.13 L. 689/81	200-1200	400	Provincia	in taluni casi si potrebbe anche configurare la violazione penale dell'art. 30 della L.157/92, da segnalare alla AG
Mancata consegna entro 24 ore, al Comune di residenza, a quello in cui è avvenuto il fatto o alla Provincia, della fauna selvatica abbattuta per caso fortuito, viva, morta o parti di essa pervenuta nella disponibilità.			Facoltativo ex art.13 L. 689/81				Poiché vi è un vuoto legislativo, verificare bene che si tratti di abbattimento fortuito, in ogni caso essendo la fauna selvatica patrimonio indisponibile dello Stato si procederà al sequestro ed a successiva verifica per le sanzioni eventuali.
Omessa comunicazione al Comune competente o all'INFS della cattura, abbandono o ritrovamento di uccelli inanellati a scopo scientifico.	Art. 4 comma 5 L.157/92	Art.40 comma 5 lettera dd L.R.5/12		200-1200	400	Provincia	
Causare volontariamente spostamenti della fauna selvatica per provocare la fuoriuscita da ambiti protetti o da zone di caccia riservata, per fini venatori	Art.40 comma 4 lettera d L.R.5/12	Art.40 comma 5 lettera dd L.R.5/12		200-1200	400	Provincia	Accertare e dettagliare nei verbali, che gli spostamenti siano volontari ed intenzionali, e con finalità di caccia, rispondono in concorso tra loro tutti i partecipanti. Descrivere precisamente le varie azioni, fare rilievi foto-cinematografici, allegare possibilmente cartografie e rilievi GPS
11 FAUNA COMMERCIO							
Commercio di fauna selvatica morta non proveniente da allevamenti per sagre e manifestazioni gastronomiche.	Art. 21 comma 1 lettera t) L. 157/92	Art. 30 comma 1 lettera l) L. 157/92	Sequestro penale di armi, fauna selvatica e mezzi di caccia		<i>Notizia di reato</i>	Procura	

DESCRIZIONE DELL'ILLECITO	ART. LEGGE VIOLATO	ART. SANZIONE	SEQUESTRO	SANZION E	PAGAMEN TO IN MISURA RIDOTTA	AUTORIT A' COMPETE NTE	NOTE
Vendere e/o detenere a scopo di vendita uccelli appartenenti alla fauna selvatica vivi o morti , loro parti e prodotti derivati facilmente riconoscibili (sono esclusi: germano reale, pernice rossa, pernice di Sardegna, starna, fagiano, colombaccio).	Art. 21 comma 1 lettera bb) L. 157/92	Art. 30 comma 1 lettera l) L. 157/92	Sequestro penale di armi, fauna selvatica e mezzi di caccia			Notizia di reato	Procura
Commerciare esemplari vivi di specie di avifauna selvatica nazionale <u>non</u> provenienti da allevamenti.	Art. 21 comma 1 lettera cc) L. 157/92	Art. 30 comma 1 lettera l) L. 157/92	Sequestro penale di fauna selvatica e mezzi di caccia			Notizia di reato	Procura
Porre in commercio o detenere a tal fine esemplari di fauna selvatica ad eccezione dei capi utilizzati come richiami vivi nel rispetto delle modalità stabilite dalla L. 157/92 e della fauna selvatica lecitamente abbattuta.	Art. 21 comma 1 lettera ee) L. 157/92	Art. 30 comma 1 lettera l) L. 157/92	Sequestro penale di fauna selvatica e mezzi di caccia			Notizia di reato	Procura
Importare fauna selvatica dall'estero <u>senza</u> autorizzazione.	Art. 20 comma 2 L. 157/92	Art. 31 comma 1 lettera l) L. 157/92	Facoltativo ex art.13 L. 689/81	77-464	154 per ogni esemplare		Provincia
12 FAUNA IMMISSIONI							
Allevamento e/o Immissione sul territorio di cinghiale o relativi ibridi.	art.1 comma 1 L.R. 9/00		Facoltativo ex art.13 L. 689/81				
Immissione di fauna selvatica in aziende faunistiche venatorie nel periodo compreso tra il 31 agosto e la data di chiusura della caccia.	Art. 16 comma 1 lettera a L. 157/92	Art.40 comma 5 lettera dd L.R.5/12	Facoltativo ex art.13 L. 689/81	200-1200	400	Provincia	Attenzione tale limitazione temporale è applicabile solo dalle aziende faunistiche venatorie , quindi non per le aziende Agriturismo-venatorie

DESCRIZIONE DELL'ILLECITO	ART. LEGGE VIOLATO	ART. SANZIONE	SEQUESTRO	SANZIONE	PAGAMENTO IN MISURA RIDOTTA	AUTORITA' COMPETENTE	NOTE
13 ALLEVAMENTI DI FAUNA							
Allevare fauna selvatica senza essere in possesso dell'autorizzazione rilasciata dalla Provincia.	Art.17 L.157/92	Art.40 comma 5 lettera r L.R.5/12	Facoltativo ex art.13 L. 689/81	200-1200	400	Provincia	
Allevare specie alloctone di fauna selvatica o cinghiali senza essere in possesso dell'autorizzazione rilasciata dalla Provincia.	Art.17 L.157/92	Art.40 comma 5 lettera r L.R.5/12	Facoltativo ex art.13 L. 689/81	600-3600	1200	Provincia	Sanzione triplicata per cinghiale e specie alloctone
Allevare fauna selvatica senza averne dato comunicazione alla Provincia da parte di titolari d'impresa agricola.	Art.17 c. 3 L.157/92	Art.40 comma 5 lettera r L.R.5/12	Facoltativo ex art.13 L. 689/81	200-1200	400	Provincia	
Allevare specie alloctone di fauna selvatica o cinghiali senza averne dato comunicazione alla Provincia da parte di titolari di impresa agricola.	Art.17 c. 3 L.157/92	Art.40 comma 5 lettera r L.R.5/12	Facoltativo ex art.13 L. 689/81	600-3600	1200	Provincia	Sanzione triplicata per cinghiale e specie alloctone
14 ALLEVAMENTI DI CINGHIALE							
Vendere cinghiali o ibridi per scopi venatori o di ripopolamento.	Art. 1 comma 3 L.R. 47/89	Art. 5 comma 1 L.R. 47/89	Facoltativo ex art.13 L. 689/81	516-1549	516,33	ASL	
Omesso aggiornamento del registro per l'allevamento dei cinghiali a scopo alimentare.	Art. 2 comma 1 L.R. 47/89	Art. 5 comma 1 L.R. 47/89		516-1549	516,33	ASL	
Cessione di cinghiali vivi a soggetti diversi da centri di macellazione o allevamenti regionali regolarmente autorizzati.	Art. 2 comma 2 L.R. 47/89	Art. 5 comma 1 L.R. 47/89		516-1549	516,33	ASL	
Detenzione in allevamento autorizzato di cinghiali in età superiore ai 40 giorni privi di tatuaggio.	Art. 3 L.R. 47/89	Art. 5 comma 1 L.R. 47/89		516-1549	516,33	ASL	

DESCRIZIONE DEI CONFINI DEGLI **AMBITI TERRITORIALI DI CACCIA**

Deliberazione del Consiglio Regionale del 27/07/1982 325 – c.r. 6867

A.T.C. TO 1 zona EPOREDIESE

In senso orario, dal Comune di ANDRATE lungo il confine con la Provincia di Biella fino al fiume PO . Dalla riva sinistra del fiume PO fino al torrente ORCO. Lungo il corso dell' ORCO fino al confine ZONA ALPI. Confine ZONA ALPI fino al confine con la Provincia di Biella.

A.T.C. TO 2 zona BASSO CANAVESE

In senso orario dal Comune di CUORGNE' lungo la riva destra del Torrente ORCO fino al fiume PO. RIVA SINISTRA del PO fino alla tangenziale di TORINO. Prosegue lungo la tangenziale fino al Ponte sulla DORA RIPARIA e poi seguendo la sponda sinistra della DORA RIPARIA fino al confine della ZONA ALPI. Confine ZONA ALPI fino al Torrente ORCO.

A.T.C. TO 3 zona PINEROLESE

In senso orario dal Comune di SANT'AMBROGIO lungo la riva destra della DORA RIPARIA fino alla tangenziale di TORINO. Tratto di TANGENZIALE fino all'incrocio con la S.P. 140 poi lungo la S.P. 140 fino al Comune di NONE per proseguire sulla S.P. 141 fino al confine con la Provincia di CUNEO. Confine provinciale fino all'incrocio con il confine ZONA ALPI fino al Fiume DORA RIPARIA.

A.T.C. TO 4 zona CARMAGNOLA POIRINO

In senso orario, fino all'incrocio tra la tangenziale di TORINO e la S.P. 140, tratto di tangenziale e tratto Autostradale TORINO – PIACENZA fino all'incrocio con il confine della Provincia di ASTI. Prosegue lungo i confini delle Province di ASTI e CUNEO fino all' incrocio con la S.P. 141 presso PANCALIERI. Strada Provinciale 141 fino all'incrocio presso NONE con la S.P. 140, proseguendo lungo quest'ultima strada fino all' incrocio con la tangenziale di TORINO.

A.T.C. TO 5 zona COLLINA TORINESE

In senso orario dal Comune di VERRUA SAVOIA lungo il confine con le Province di VERCELLI – ALESSANDRIA ed ASTI fino all'autostrada TORINO – PIACENZA. Tratto di autostrada A 21 e tratto tangenziale di TORINO fino all'incrocio con il Fiume PO. Prosegue lungo la riva destra del PO fino al confine con la Provincia di VERCELLI.

DESCRIZIONE DEI CONFINI DEI COMPRESORI ALPINI

C.A. TO 1 – In senso orario valli–Pellice–Germanasca–Chisone–Lemina–Noce.

C.A. TO 2 – Alta Valle di Susa dal Comune di Gravere e di Giaglione.

C.A. TO 3 – In senso orario valli – Sangone – Bassa Val Susa – Cenischia-Chisola.

C.A. TO 4 – In senso orario valli – Stura – Tesso – Malone.

C.A. TO 5 – In senso orario valli – Orco – Soana – Chiusella.

DELIMITAZIONE DEI CONFINI DELLA ZONA FAUNISTICA DELLE ALPI

Deliberazione del Consiglio Regionale del 27/07/1982 325 – c.r. 6867

Dal confine con la Provincia di CUNEO sulla strada BAGNOLO – BIBIANA – BRICHERASIO, cappella MORERI, S.SECONDO di PINEROLO, CAMUSI, PONTE PALESTRO, S.S.23, PORTE RIO verso vetta ROCCACOTELLO, confine Comunale di S.PIETRO VAL LEMINA, LA CASERMA, Cascina COLLINO, cascina COLOMBATTA, strada PINEROLO, S. PIETRO VAL LEMINA, S. PIETRO VAL LEMINA, GERBIDO DI COSTA GRANDE, villa CERUTI, S. LAZZARO, ROLETTO, FROSSASCO, cascina BIANCIOTTO, Località BOLERA, Costa, SISTO frazione TAVERNETTE, adiacenze Cappella S. VALERIANO, località PASCHERO, cascina SALA, località RUATA LOMBARDA, CUMIANA, GIAVENO, località MEANA, frazione GRIGNETTO, frazione BERTASSI, S.AMBROGIO di TORINO, ponte S. AMBROGIO, VILLARDORA, ALMESE frazione S. MAURO, frazione MILANERE, SS.24 fino al bivio per CASELETTE, CASELETTE, Grange di BRIONE, BRIONE, GIVOLETTO, RIVASACCO, GIORDANINO, LA CASSA, TRU di MIOLA, FIANO, VARISELLA, VALLO TORINESE, frazione MONASTEROLO, CAFASSE, LANZO T.se, strada reg. OVIGLIA, cascina MUTAN, BENNE, provinciale per CORIO, borgata BELLON, CORIO, case CIUMA, ROCCA CANAVESE, LEVONE, case MACCHIA, CHIAGNOTTI, CRAVERO, VIGNETTA, FORNO Can.se, PRATIGLIONE, PRASCORSANO, BRAIDA, SALE, S. COLOMBANO BELMONTE, CUORGNE', cascina BENONE, SALTO, PRIACCO, BORGIALLO, santuario di PRIORA, CINTANO, CANTELLO, VILLA MURIAGLIO, cappella S.ANTONIO, ISSIGLIO, VISTRORIO, LUGNACCO, PECCO, lago d' ALICE, LESSOLO, CALEA, BAIIO DORA, cavalcavia autostradale di QUASSOLO, TAVAGNASCO, SETTIMO VITTORE, frazione GIEN, NOMAGLIO, ANDRATE, confine con la Provincia di VERCELLI sulla strada ANDRATE – DONATO.

ALLEGATI

1 - SOGGETTI COMPETENTI ALL'INCASSO DELLE SANZIONI.

CACCIA

Il pagamento dovrà essere eseguito mediante versamento sul c/c postale n. **00216101** intestato a: Provincia di Torino - Servizio Tesoreria - via Bogino n. 12/b - Torino, ovvero mediante versamento sul c/c bancario n. 3233854 della Unicredit Banca-CRT Agenzia 054 (ABI 02008 CAB 01051 CIN F)- Via Bogino n. 12/b 10123 - Torino - intestato a "Amministrazione Provincia di Torino". Nella causale del versamento dovrà essere indicato: sanzione amministrativa – verbale n.del.....

Inoltre attestazione di pagamento, deve essere inviata anche a mezzo fax (011 8614410), al Servizio in epigrafe, **Corso Inghilterra 7/9 – 10138 TORINO.**

Avvertenze:

ai sensi dell'art. 18 della legge 24/11/1981 n. 689 è facoltà degli interessati far pervenire entro **trenta** giorni dalla data della notifica della presente, alla **Provincia di Torino Area attività produttive, Ufficio Progetto Gestione del contenzioso, Corso Inghilterra 7 – 10138 TORINO**, scritti difensivi e documenti e/o chiedere di essere sentiti dalla medesima Autorità.

T.U.L.P.S. R.D. 773/31

Modalità di pagamento – “Modello F23” intestato a **EQUITALIA NORD SPA Prov TO** .

Intestato a: EQUITALIA NORD SPA Prov TO

Codice tributo **741/T** codice ufficio “**BTO**” descrizione causale: “**P.A.**” numero e anno del verbale.

N.B.: a dimostrazione dell’avvenuto pagamento dovrà essere restituito all’ufficio Territoriale del Governo – via del Carmine n. 5 – e agli uffici degli accertatori copia del Modello F23 utilizzato per il pagamento presso gli istituti bancari.

Ricorso a: Prefetto competente per territorio.

Elenco degli sportelli **EQUITALIA NORD SPA Prov TO** nella provincia di TORINO

LOCALITÀ	INDIRIZZO	LOCALITÀ	INDIRIZZO
Caluso	Via S. Francesco d’Assisi n. 2	Nichelino	Via A. De Gasperi n. 3/5
Carmagnola	Via Rossini n. 60	Pianezza	Via Gramsci n. 6
Caselle T.se	Via Mazzini n. 29	Pinerolo	Via Bogliette n. 3/C
Castellamonte	P.za G. Matteotti n. 20	S. Mauro T.se	Via Ronchi n. 22
Ceres	P.za del Municipio n. 12	Susa	SS 24 Monginevro n. 14
Chieri	P.za A. Mosso n. 1	Torino	Via Arsenale n. 23
Chivasso	Via Aldo Moro n.47/B	Venaria Reale	Via Palestro n. 32/b
Ciriè	Via Lanzo n. 68		
Grugliasco	Via Latina n. 69		
Ivrea	Via Jervis n.77		
Moncalieri	Corso Savona n. 10/d		

A.S.L. COMPETENTI PER TERRITORIO

A.S.L. TO 1 (unifica la ex ASL 1 ed ex ASL 2) **c/c 470104**

Territori di competenza :

Circoscrizione 1 (Centro, Crocetta)

Circoscrizione 2 (S. Rita, Mirafiori Nord)

Circoscrizione 3 (San Paolo, Cenisia, Cit Turin, Pozzo Strada, Borgata Lesna) **Circoscrizione 8** (Cavoretto, Borgo Po, San Salvario)

Circoscrizione 9 (Lingotto, Nizza-Millefonti, Filadelfia)

Circoscrizione 10 (Mirafiori Sud)

A.S.L. TO 2 (unifica la ex ASL 3 ed ex ASL 4) **c/c 470104**

Territori di competenza :

Circoscrizione 4 (San Donato, Campidoglio, Parella)

Circoscrizione 5 (Vallette, Lucento, Madonna di Campagna, Borgo Vittoria) **Circoscrizione 6** (Barriera di Milano, Falchera, Villaretto, Rebaudengo, Regio Parco, Barca, Bertolla)

Circoscrizione 7 (Aurora, Vanchiglia, Sassi, Madonna del Pilone)

Intestato a: Azienda Sanitaria Regionale A.S.L. TO 1 Via San Secondo 29 – 10128
Torino

Ricorso a: A.S.L. TO 1 Uff. Legale (servizio contenzioso) Via della Consolata 10 –10122 Torino.

Territorio di competenza: tutta la città di Torino.

A.S.L. TO 3 (unifica la ex ASL 5 ed ex ASL 10) **c/c 36359107**

Intestato a: Azienda Sanitaria Regionale ASL TO 3 Via Martiri XXX Aprile n 30 - 10093 Collegno (TO)

Ricorso a: A.S.L. TO 3 Uff. Legale (servizio contenzioso) Via Martiri XXX Aprile n. 30 – 10093 Collegno (TO)

Territorio di competenza (ex ASL 5, Collegno) :

Distr. 1 – Collegno Comuni : Collegno, Grugliasco

Distr. 2 – Rivoli Comuni : Alpignano, Rivoli, Rosta, Valdellatorre, Villarbasse.

Distr. 3 – Orbassano Comuni : Beinasco, Bruino, Orbassano, Piossasco, Rivalta, Volvera.

Distr. 4 – Giaveno (coincidente Comunità Montana Val Sangone)

Comuni : Coazze, Giaveno, Reano, Sangano, Trana, Valgioie.

Distr. 5 – Susa (Comprendente la Comunità Montana Bassa Val di Susa e della Val Cenischia)

Distr. 6 - Venaria Reale Comuni : Druento, Givoletto, La Cassa, Pianezza, San Gillio, Venaria reale.

Territorio di competenza: Almese, Avigliana, Bardonecchia, Borgone di Susa, Bruzolo, Bussoleno, Buttigliera Alta, Caprie, Caselette, Cesana T. se, Chianocco, Chiomonte, Chiusa San Michele, Claviere, Condove, Exilles, Giaglione, Gravere, Mattie, Meana di Susa, Monpantero, Moncenisio, Novalesa, Oulx, Rubiana, Salbertrand, San Didero, San Giorio di Susa, Sant’Ambrogio di Torino, Sant’Antonino di Susa, Sauze d’Oulx, Sauze di Cesana, Susa, Vaie, Venaus, Villar Dora, Villar Focchiardo.

Territorio di competenza (ex ASL 10, Pinerolo): **c/c 36359107**

Intestato a: Azienda Sanitaria Regionale ASL TO 3 Via Martiri XXX Aprile n 30 - 10093 Collegno (TO)

Ricorso a : A.S.L. TO 3 Uff. Legale (servizio contenzioso) Via Martiri XXX n 30 – 10093 Collegno (TO)

Distr. 1- Torre Pellice (Coincidente con Comunità Montana Valle Pellice).

Comuni: Angrogna, Bibiana, Bobbio Pellice, Bricherasio, Luserna San Giovanni, Lusernetta, Rorà, Torre Pellice, Villar Pellice.

Distr. 2 – Perosa Argentina (comprendente la Comunità Montana Valle Chisone e Germanasca).

Comuni: Fenestrelle, Inverso Pinasca, Massello, Pragelato, Prali, Pramollo, Perosa Argentina, Perrero, Pinasca, Pomaretto, Porte, Roure, Salza di Pinerolo, San Germano Chisone, Sestriere, Usseaux, Villar Perosa.

Distr. 3 – Pinerolo (comprendente la Comunità Montana del Pinerolese Pedemontano).

Comuni: Airasca, Buriasco, Campiglione Fenile, Cantalupa, Cavour, Cercenasco, Cumiana, Frossasco, Garzigliana, Macello, Osasco, Pinerolo, Piscina, Prarostino, Roletto, San Pietro Val Lemina, San Secondo di Pinerolo, Scalenghe, Vigone, Villafranca Piemonte, Virle Piemonte.

A.S.L. TO 4 (unifica la ex ASL 6, ex ASL 7, ex ASL 9) **c/c 36316107**

Intestato a: Struttura complessa affari generali e legale – Servizio tesoreria – Via Aldisio, 2 – 10015 Ivrea

Ricorso a: ASL TO 4 Uff. Legale (servizio contenzioso) Via Aldisio, 2 – 10015 Ivrea

Territorio di competenza (ex ASL 6, Ciriè):

Distr. 1 – Lanzo (Comprendente la Comunità Montana : Valli di Lanzo).

Comuni : Ala di Stura, Balangero, Balme, Cafasse, Cantoira, Ceres, Chialamberto, Coassolo T. se, Corio, Germagnano, Groscavallo, Lanzo T. se, Lemie, Mezzenile, Monastero di Lanzo, Pessinetto, Traves, Usseglio, Vallo, Varisella, Viù.

Distr. 2 – Ciriè

Comuni : Barbania, Ciriè, Fiano, Front, Grosso C. se, Levone, Mathi, Nole, Robassomero, Rocca C. se, San Carlo C. se, Vauda C. se, Villanova C. se.

Distr. 4 – Caselle T. se Comuni: Borgaro T. se, Caselle T. se, San Francesco al Campo, San Murizio C. se.

Territorio di competenza (ex ASL 7, Chivasso):

Distr. 1- Chivasso

Comuni : Casalborgone, Chivasso, Crescentino, Foglizzo, Fontanetto Po, Lamporo, Lauriano, Montanaro, Monteu da Po, Rondissone, Saluggia, San Sebastiano da Po, Torrazza Piemonte, Verolengo, Verrua Savoia.

Distr. 2 – Settimo T. se Comuni : Leinì, San Benigno C. se, Settimo T. se, Volpiano.

Distr. 3 – San Mauro T. se

Comuni : Castiglione T.se, Cinzano, Gassino T.se, Rivalba, San Mauro T.se, San Raffaele Cimena, Sciolze.

Territorio di competenza(ex ASL 9, Ivrea):

Distr. 1- Ivrea (comprendente le Comunità Montane Val Chiusella e Dora Baltea Canavesana).

Comuni: Albiano, Alice Superiore, Andrate, Azeglio, Banchette, Barone, Bollengo, Borgofranco, Borgomasino, Brosso, Burolo, Caluso, Candia, Caravino, Carema, Cascinette, Chiverano, Colletterto Giocosa, Cossano, Cuceglio, Fiorano, Issiglio, Ivrea, Lessolo, Loranze, Lugnacco, Maglione, Mazzè, Mercenasco, Meugliano, Montalenghe, Montalto Dora, Nomaglio, Orio, Palazzo C.se, Parella, Pavone, Pecco, Perosa, Piverone, Quagliuzzo, Quassolo, Quincinetto, Romano, Rueglio, Salerano, Samone, San Giorgio, San Giusto, San Martino, Scarmagno, Settimo Rottaro, Settimo Vittone, Strambinello, Strambino, Tavagnasco, Trausella, Traversella, Vestignè, Vialfrè, Vico, Vidracco, Villareggia, Vische, Vistrorio.

Distr. 2- Cuornè (comprende le Comunità Montane : Valle Orco e Soana, Valle Sacra e Alto Canavese).

Comuni : Agliè, Alpette, Vairo, Baldissero, Borgiallo, Bosconero, Busano, Canischio, Castellamonte, Castelnuovo Nigra, Ceresole Reale, Chiesanuova, Ciconio, Cintano, Colletterto Castelnuovo, Cuornè, Favria, Feletto, Forno C.se, Frassinetto, Ingria, Locana, Lombardore, Lusigliè, Noasca, Oglianico, Ozegna, Pertusio, Pont C.se, Prascorsano, Pratiglione, Ribordone, Rivara, Rivarolo, Rivarossa, Ronco, Salassa, San Colombano Belmonte, San Ponso, Sparone, Torre, Valperga, Valprato Soana.

A.S.L. TO 5 (ex ASL 8, Chieri) **c/c 32634107**

Intestato a: Azienda Sanitaria Locale TO 5 Chieri “Introito sanzioni amministrative – Servizio Tesoreria” Via San Domenico, 21- 10023 Chieri.

Ricorso a: Servizio legale ASL TO 5 di Chieri, (servizio contenzioso) Via San Domenico, 21- 10023 Chieri.

Territorio di competenza:

Distr. 1- Chieri

Comuni: Albugnano, Andezeno, Arignano, Baldissero T.se, Berzano di S. Pietro, Buttigliera d’Asti, Cambiano; Castelnuovo Don Bosco, Cerreto d’Asti, Chieri, Isolabella, Marentino, Mombello di Torino, Moncucco T.se, Montaldo T.se, Moriondo T.se, Passerano Marmorito, Pavarolo, Pecetto T.se, Pino d’Asti, Pino T.se, Poirino, Pralormo, Riva di Chieri, Santena.

Distr. 2- Moncalieri

Comuni: La Loggia, Moncalieri, Trofarello

Distr. 3- Nichelino

Comuni : Candiolo, Nichelino, None, Vinovo.

Distr. 4- Carmagnola

Comuni: Carignano, Carmagnola, Castagnole Piemonte, Lombriasco, Osasio, Pancalieri, Piobesi T.se, Villastellone.