

PRONTUARIO

DELLE INFRAZIONI IN MATERIA DI CACCIA

Aggiornato **LUGLIO 2019**

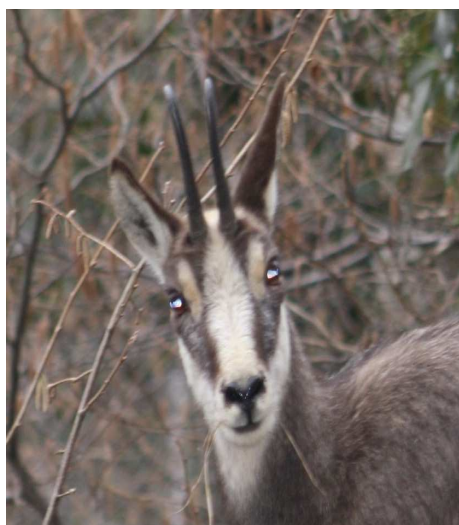

Il lavoro del prontuario è stato curato da Antonio Lingua istruttore direttivo di vigilanza del Servizio Pianificazione e gestione rete ecologica, aree protette, vigilanza ambientale, con la preziosa collaborazione di Fulvio Reviglio Guardia ecologica, e Bonetto Enrico Guardia venatoria volontaria LAC.

Le foto di copertina sono di Silvio Pennazio, Francesco D'Angelo e Clara Arlaud Guardie ecologiche.

Per suggerimenti o chiarimenti e-mail : coord-gev-pinerolo@cittametropolitana.torino.it

| | |
|--|--------|
| 1. LICENZE, TASSE, AUTORIZZAZIONI, REQUISITI TESSERINI | pag 1 |
| 2. LUOGHI DI DIVIETO | pag 5 |
| 3. PARCHI | pag 9 |
| 4. MEZZI VIETATI | pag 9 |
| 5. SPECIE VIETATE | pag 11 |
| 6. MODALITÀ VIETATE e APPOSTAMENTI | pag 13 |
| 7. TEMPI E PERIODI DI DIVIETO | pag 16 |
| 8. CARNIERE | pag 17 |
| 9. CANI | pag 17 |
| 10. FAUNA SELVATICA | pag 19 |
| 11. FAUNA COMMERCIO | pag 20 |
| 12. FAUNA IMMISSIONI FORAGGIAMENTI | pag 21 |
| 13. ALLEVAMENTI DI FAUNA SELVATICA | pag 22 |
| 14. OSTACOLO ALLE ATTIVITA COLLEGATE ALLA CACCIA | pag 23 |

ALLEGATI

| | |
|---|--------|
| DESCRIZIONE DEI CONFINI A.T.C. E C.A. | pag 25 |
| SOGGETTI COMPETENTI ALL'INTROITO DELLE SANZIONI CACCIA | pag 27 |
| SOGGETTI COMPETENTI ALL'INTROITO DELLE SANZIONI TULPS | pag 28 |
| SOGGETTI COMPETENTI ALL'INTROITO DELLE SANZIONI AASSLL | pag 29 |

| DESCRIZIONE DELL'ILLECITO | ART. LEGGE VIOLATO | ART. SANZIONE | SEQUESTRO | Sanzione | Pagamento in misura ridotta | Autorità competente | NOTE |
|---------------------------|--------------------|---------------|-----------|----------|-----------------------------|---------------------|------|
|---------------------------|--------------------|---------------|-----------|----------|-----------------------------|---------------------|------|

| 1 LICENZE, TASSE, AUTORIZZAZIONI, REQUISITI TESSERINI | | | | | | | |
|--|---|--|--|--------------|------------------------|-----------------------|---|
| Porto abusivo d'armi. | Art. 699 c.p. | Art. 699 c.p. | Sequestro penale armi | | | Procura | Si veda anche la L. 110/75 e s.m.i. (nella fattispecie classificazione armi). |
| Inosservanza delle prescrizioni imposte dall'autorità di P.S. nella licenza di porto di fucile (es. obbligo lenti da vista). | Art. 9 R.D. 773/31 (T.U.L.P.S.) | Art. 17/bis comma 2 R.D. 773/31 (T.U.L.P.S.) | | 516-3098 | 1032 | Prefetto | Per le GEV redigere verbale di accertamento e ispezione dei luoghi e delle cose diverse da privata dimora ex art. 13 L.689/81 (utilizzare Mod. N) e relazione di servizio da consegnare senza ritardo. |
| Caccia senza licenza (per non averla conseguita, scaduta o non conforme all'arma usata). | Art. 12 comma 8 L.157/92; | Art.24 comma 1 lettera c) L.R. 5/18 | Obbligatorio ex art.13 L. 689/81 armi, fauna selvatica e mezzi di caccia | 1000-6000 | 2000 | Sindaco metropolitano | In caso di caccia con armi proprie o improprie si valuti il combinato con la violazione di porto abusivo d'armi Raddoppiata in caso di recidiva. |
| Cacciare senza essere munito di tesserino venatorio. | Art.12 comma 12 L.157/92 | Art. 24 comma 1 lettera d) L.R. 5/18 | Obbligatorio ex art.13 L. 689/81 armi, fauna selvatica e mezzi di caccia | 500-3000 | 1000 | Sindaco metropolitano | |
| Mancata esibizione su legittima richiesta di licenza, polizza di assicurazione, tesserino regionale. Se è esibita entro 5 giorni. | Art. 28 comma 1 L. 157/92 | Art. 31 comma 1 lettera m) L. 157/92 | | 25-154 25 | 50 25 | Sindaco metropolitano | N.B.: Per questa violazione si deve redigere un verbale di accertamento utilizzare Mod. N con indicata la possibilità di portare in visione entro 5 giorni i documenti validi, indicandone le modalità (invio copia via fax o mezzo posta). |
| Esercizio della caccia senza avere effettuato il versamento delle tasse di concessione governative o regionali. | Art. 3 comma 138 L. 549/95; artt. 23 c. 2 L. 157/92 | Art. 31 comma 1 lettera c) L. 157/92 | Facoltativo ex art.13 L. 689/81 | 154-929 | 308 | Sindaco metropolitano | Le licenze hanno validità di 6 anni. Agli effetti delle tasse annuali per anno si intende il periodo di 12 mesi decorrente dalla data corrispondente a quella di emanazione della licenza; la tassa deve essere pagata per ogni anno successivo all'emanazione prima dell'uso dell'arma e non è dovuta per gli anni nei quali non se ne fa uso. |
| Esercizio della caccia senza avere stipulato la polizza di assicurazione. | Art. 12 comma 8 L. 157/92 | Art.31 comma 1 lettera b) L. 157/92 | Obbligatorio ex art.13 L. 689/81 armi, fauna selvatica e mezzi di caccia | 103-619 | 206 | Sindaco metropolitano | |

| DESCRIZIONE DELL'ILLECITO | ART. LEGGE VIOLATO | ART. SANZIONE | SEQUESTRO | Sanzione | Pagamento in misura ridotta | Autorità competente | NOTE |
|--|---|--------------------------------------|--|----------|-----------------------------|-----------------------|--|
| Esercizio della caccia senza autorizzazione negli ambiti e comprensori destinati alla caccia programmata. ATC e CA | Art .23 c.1 lettera n L.R.5/18 | Art. 24 comma 1 lettera d) L.R. 5/18 | Obbligatorio ex art.13 L. 689/81 armi, fauna selvatica e mezzi di caccia | 500-3000 | 1000 | Sindaco metropolitano | |
| Caccia con sconfinamento in A.T.C. o C.A. vicino a quello in cui si è in possesso di autorizzazione. | Art.23 C1 Lettera a) L.R.5/18 | Art. 31 comma 1 lettera d) L.157/92 | Facoltativo ex art.13 L. 689/81 | 103-619 | 206 | Sindaco metropolitano | Verificare la presenza di idonea tabellatura, possibilmente rilevare il punto esatto con strumentazione tipo GPS, cartografia ecc. |
| Esercizio della caccia senza autorizzazione all'interno delle aziende faunistiche venatorie , agrituristico venatorie. | Art. 16 comma 4 L. 157/92 | Art. 31 comma 1 lettera d) L. 157/92 | Facoltativo ex art.13 L. 689/81 | 154-929 | 308 | Sindaco metropolitano | |
| Esercizio della caccia senza autorizzazione nei centri pubblici e privati di riproduzione fauna selvatica. | Art. 21 comma 1 lettera c) L.157/92 | Art. 31 comma 1 lettera d) L. 157/92 | Facoltativo ex art.13 L. 689/81 | 154-929 | 308 | Sindaco metropolitano | |
| Cacciare nei dodici mesi successivi al conseguimento della prima licenza, senza essere accompagnato da un cacciatore in possesso di licenza rilasciata da almeno tre anni. | Art. 22 comma 10 L. 157/92 | Art. 24 comma 1 lettera g) L.R. 5/18 | Facoltativo ex art.13 L. 689/81 | 100-600 | 200 | Sindaco metropolitano | |
| Esercizio della caccia senza avere eseguito le prescritte annotazioni in modo indelebile sul tesserino regionale. | (giornate) Art.12 com.12 L..157/92 (Fauna) art. 12 com. 12 bis L..157/92 | Art. 31 comma 1 lettera i) L.157/92 | Facoltativo ex art.13 L. 689/81 | 77-464 | 154 | Sindaco metropolitano | Vedasi apposita sezione del calendario venatorio, inoltre per quanto riguarda la fauna selvatica deve essere annotata subito dopo l'abbattimento Legge 122 /2016 Art. 31 |
| 1) Omessa apposizione del contrassegno inamovibile alle specie coturnice, e fagiano di monte (all'ascellare). 2) Oppure apposizione del contrassegno in modo non inamovibile. 3) Omettere di rimuovere dal contrassegno le tacche relative al giorno e/o mese dell'abbattimento. | Vedere la D.G.R. del piano annuale di prelievo per la tipica fauna alpina | Art.24 comma 1 lettera vv) L.R. 5/18 | Opportuno ex art.13 L. 689/81 | 600-3600 | 1200 | Sindaco metropolitano | Poiché è previsto il ritiro del trofeo da parte dell'ente gestore segnalare tempestivamente all'ufficio di coordinamento. E fare rapporto amministrativo |

| DESCRIZIONE DELL'ILLECITO | ART. LEGGE VIOLATO | ART. SANZIONE | SEQUESTRO | Sanzione | Pagamento in misura ridotta | Autorità competente | NOTE |
|--|---|--------------------------------------|---|-----------|-----------------------------|------------------------|---|
| Omettere di apporre il contrassegno inamovibile agli ungulati, ovvero applicazione irregolare secondo la regolamentazione regionale. | citare l'articolo del vigente regolamento dell'ambito | Art.24 comma 1 lettera vv) L.R. 5/18 | Opportuno TROFEO ex art.13 L. 689/81 | 600-3600 | 1200 | Sindaco metropolitan o | Poiché e previsto il ritiro del trofeo da parte dell'ente gestore segnalare tempestivamente all'ufficio di coordinamento. E fare rapporto amministrativo |
| Trasportare all'interno di centri abitati e delle altre zone ove è vietata l'attività venatoria, ovvero a bordo di veicoli di qualunque genere e comunque nei giorni non consentiti per l'esercizio venatorio, di armi da sparo per uso venatorio che non siano scariche e in custodia. | Art. 21 comma 1 lettera g) L.157/92 | Art.24 comma 1 lettera LL L.R. 5/18 | Obbligatorio ex art.13 L. 689/81 armi, fauna selvatica e mezzi di caccia | 200-1200 | 400 | Sindaco metropolitan o | La REGIONE PIEMONTE BU26S3 28/06/2018 Ha rettificato l'errore per cui deve intendersi il trasporto obbligatorio in custodia |
| Violazioni alle disposizioni del calendario venatorio non espressamente richiamate | Citare l'art. violato la legge o art. cal ven. | Art.24 comma 1 lettera tt) L.R. 5/18 | Facoltativo ex art.13 L. 689/81 | 50-300 | 100 | Sindaco metropolitan o | Poiché la sanzione è generica, dettagliare molto bene la violazione, riportando art. e legge o l'art del calendario venatorio vigente |
| Abbattimento di ungulato senza essere ammesso alla caccia di selezione | Art.18 comma 2 L.157/92 | Art. 24 comma 1 lettera t) L.R. 5/18 | Obbligatorio ex art.13 L. 689/81 armi, fauna selvatica e mezzi di caccia | 1000-6000 | 2000 | Sindaco metropolitan o | Poiché e previsto il ritiro del trofeo da parte dell'ente gestore segnalare tempestivamente all'ufficio di coordinamento. E fare rapporto amministrativo |
| Abbattimento di capo diverso per specie da quello assegnato nella caccia di selezione agli ungulati. | Art.23 Comma 1 Lettera cc) L.R.5/18 | Art.24 comma 1 lettera q) L.R. 5/18 | Obbligatorio ex art.13 L. 689/81 armi, fauna selvatica e mezzi di caccia | 600-3600 | 1200 | Sindaco metropolitan o | Poiché e previsto il ritiro del trofeo da parte dell'ente gestore segnalare tempestivamente all'ufficio di coordinamento. E fare rapporto amministrativo |
| Abbattimento di capo di sesso diverso da quello assegnato nella caccia di selezione agli ungulati. | Art.23 Comma 1 Lettera cc) L.R.5/18 | Art.24 comma 1 lettera r) L.R. 5/18 | Facoltativo TROFEO ex art.13 L. 689/81 | 150-900 | 300 | Sindaco metropolitan o | Precisare esattamente il sesso del capo abbattuto, diverso dal sesso del capo assegnato e indicato nel tagliando di autorizzazione, |

| DESCRIZIONE DELL'ILLECITO | ART. LEGGE VIOLATO | ART. SANZIONE | SEQUESTRO | Sanzione | Pagamento in misura ridotta | Autorità competente | NOTE |
|--|--|--|---|-----------|-----------------------------|-----------------------|---|
| Abbattimento di capo diverso per classe da quello assegnato nella caccia di selezione agli ungulati . | Art.23 Comma 1 Lettera cc) L.R.5/18 | Art.24 comma 1 lettera s) L.R. 5/18 | Facoltativo TROFEO ex art.13 L. 689/81 | 100-600 | 200 | Sindaco metropolitano | Precisare esattamente la classe di età del capo abbattuto, diverso dalla classe di età del capo assegnato e indicato nel tagliando di autorizzazione, |
| Abbattimento di cervo coronato non essendo ammesso a tale prelievo. Sanzione decuplicata | Art.23 Comma 1 Lettera cc) L.R.5/18 | Art.24 comma 1 lettera s) L.R. 5/18 | Opportuno TROFEO ex art.13 L. 689/81 | 1000-6000 | 2000 | Sindaco metropolitano | Precisare esattamente la classe di età del capo abbattuto, diverso dalla classe di età del capo assegnato e indicato nel tagliando di autorizzazione, |
| Uso di fonti luminose atte alla ricerca della fauna selvatica durante le ore notturne salvo autorizzati | Art.23 comma 1 lettera i) L.R.5/18 | Art.24 comma 1 lettera tt) L.R. 5/18 | Facoltativo ex art.13 L. 689/81 | 50-300 | 100 | Sindaco metropolitano | |
| Omettere durante l'esercizio venatorio per tutti i cacciatori ed operatori di indossare giubbotto o bretelle retroriflettenti ad alta visibilità. | Art.13 comma 5 L.R.5/18 | Art.24 comma 1 lettera aaa) L.R. 5/18 | | 50-300 | 100 | Sindaco metropolitano | L'abbigliamento ad alta visibilità deve essere sul lato ventrale e dorsale, se difetta anche solo una delle parti, dettagliare nel verbale anche con foto |
| Violazione delle norme previste dai vigenti regolamenti degli ambiti (ATC o CA), così come previsto nel calendario ven. | citare l'articolo del vigente regolamento dell'ambito | Art.24 comma 1 lettera tt) L.R. 5/18 | Facoltativo ex art.13 L. 689/81 | 50-300 | 100 | Sindaco metropolitano | Descrivere e dettagliare bene la violazione, precisando il vigente regolamento dell'ambito. |
| Fondi chiusi. , mancata notifica, mancata apposizione o mancato mantenimento delle tabelle | Art. 31 comma 2 L.157/92. | Art.24 comma 1 lettera aa) L.R. 5/18 | | 100.600 | 200 | Sindaco metropolitano | |
| Rimuovere, danneggiare o comunque rendere inidonee le tabelle legittimamente apposte , o tabellazione abusiva . | Art.21c1 lett.dd) L. 157/92 Art.23 C 1 Lett.z)-L.R.5/18 | Art.24 comma 1 lettera ii) L.R. 5/18 | | 100-600 | 200 | Sindaco metropolitano | Ferma restando l'applicazione del reato di danneggiamento di cui all'art. 635 c.p. e nel caso di asportazione il reato di furto art. 624-625 c.p.,comunicazione NDR |
| Violazione alle norme di gestione delle aziende faunistico - venatorie e agrituristico - venatorie. | Art.17 L.R.5/18 | Art.24 comma 1 lettera z) L.R. 5/18 | | 300-1800 | 600 | Sindaco metropolitano | |

| DESCRIZIONE DELL'ILLECITO | ART. LEGGE VIOLATO | ART. SANZIONE | SEQUESTRO | Sanzione | Pagamento in misura ridotta | Autorità competente | NOTE |
|--|---|---|---|----------|-----------------------------|---------------------------|------|
| Produrre o detenere trappole di qualsiasi tipo per la cattura di fauna selvatica, senza autorizzazione vendere a soggetti non legittimati | Art. 21 comma 1 lettera z) L. 157/92 | Art.24 comma 1 lettera dd) L.R. 5/18 | Facoltativo ex art.13 L. 689/81 | 500-3000 | 1000 | Sindaco metropolitan o | |
| Vendere a privati e detenere da parte di questi reti da uccellazione senza autorizzazione | Art. 21 comma 1 lettera v) L..157/92 | Art.24 comma 1 lettera cc) L.R. 5/18 | Facoltativo ex art.13 L. 689/81 | 200-1200 | 400 | Sindaco metropolitan o | |
| Esercizio venatorio da parte di ufficiali ed agenti di polizia giudiziaria preposti alla vigilanza, nell'ambito del territorio in cui esercitano le funzioni (es. agenti metropolitani, personale C.F.S.; guardia parco) e da parte di guardie venatorie volontarie durante l'esercizio delle loro funzioni. | Art. 27 comma 5 L. 157/97 | Art.24 comma 1 lettera tt) L.R. 5/18 | | 50-300 | 100 | Sindaco metropolitan o | |
| Violazione alle norme sulla tassidermia. | Art. 6 L. 157/92 | Art. 30 comma 2 L.157/92 | Sequestro penale di fauna e materiale vario | | <i>Notizia di reato</i> | Procura | |
| 2 LUOGHI DI DIVIETO | | | | | | | |
| Esercizio venatorio in parchi nazionali, parchi naturali regionali e riserve naturali. | Art. 21 comma 1 lettera b) L.157/92 | Art. 30 comma 1 lettera d) L.157/92 | Sequestro penale di armi, fauna selvatica e mezzi di caccia | | <i>Notizia di reato</i> | Procura | |
| Esercizio venatorio in oasi di protezione, zone di ripopolamento e cattura. | Art. 21 comma 1 lettera c) L.157/92 | Art. 30 comma 1 lettera d) L.157/92 | Sequestro penale di armi, fauna selvatica e mezzi di caccia | | <i>Notizia di reato</i> | Procura | |

| DESCRIZIONE DELL'ILLECITO | ART. LEGGE VIOLATO | ART. SANZIONE | SEQUESTRO | Sanzione | Pagamento in misura ridotta | Autorità competente | NOTE |
|--|-------------------------------------|-------------------------------------|---|----------|-----------------------------|-----------------------|--|
| Esercizio venatorio giardini e nei parchi urbani pubblici e privati . | Art. 21 comma 1 lettera a) L.157/92 | Art. 30 comma 1 lettera d) L.157/92 | Sequestro penale di armi, fauna selvatica e mezzi di caccia | | <i>Notizia di reato</i> | Procura | |
| Cacciare nei parchi storici ed archeologici. | Art. 21 comma 1 lettera a) L.157/92 | Art. 30 comma 1 lettera d) L.157/92 | Sequestro penale di armi, fauna selvatica e mezzi di caccia | | <i>Notizia di reato</i> | Procura | |
| Esercizio venatorio in terreni adibiti ad attività sportive. | Art. 21 comma 1 lettera a) L.157/92 | Art. 30 comma 1 lettera d) L.157/92 | Sequestro penale di armi, fauna selvatica e mezzi di caccia | | <i>Notizia di reato</i> | Procura | |
| Esercizio venatorio nelle aie e nelle corti, o altre pertinenze di fabbricati rurali, nelle zone comprese nel raggio di 100 metri da immobili , fabbricati e stabili adibiti ad abitazione o posto di lavoro e a distanza inferiore a 50 metri da vie di comunicazione ferroviaria e da strade carrozzabili eccettuate le strade poderali ed interpoderali. | Art. 21 comma 1 lettera e) L.157/92 | Art. 31 comma 1 lettera e) L.157/92 | Facoltativo ex art.13 L. 689/81 | 103-619 | 206 | Sindaco metropolitano | Verificare con accertamenti tecnici e-o documentali la qualità di strada carrozzabile, effettuare localizzazione con strumenti GPS e rilevare fotograficamente |

| DESCRIZIONE DELL'ILLECITO | ART. LEGGE VIOLATO | ART. SANZIONE | SEQUESTRO | Sanzione | Pagamento in misura ridotta | Autorità competente | NOTE |
|---|--------------------------------------|-------------------------------------|---------------------------------|----------|-----------------------------|-----------------------|---|
| Sparare ad una distanza inferiore a 150 m. , con uso di fucile da caccia con canna ad anima liscia , o da distanza corrispondente a meno di una volta e mezza la gittata massima in caso di uso di altre armi, in direzione di immobili , fabbricati e stabili adibiti ad abitazione o a posti di lavoro, di vie di comunicazione ferroviaria e di strade carrozzabili eccettuate quelle poderali ed interpoderali , di funivie, filovie ed altri impianti di trasporto a sospensione; di stabbi, stazzi, recinti ed altre aree delimitate destinate al ricovero ed all'alimentazione del bestiame nel periodo di utilizzazione agro silvo pastorale. | Art. 21 comma 1 lettera f) L.157/92 | Art. 31 comma 1 lettera e) L.157/92 | Facoltativo ex art.13 L. 689/81 | 103-619 | 206 | Sindaco metropolitano | Verificare che non si configuri la violazione dell'art. 703 del CP per spari in luogo pericoloso, in tale caso fare una relazione aggiuntiva da inviare all'ufficio di coordinamento senza ritardo Verificare con accertamenti tecnici e-o documentali la qualità di strada carrozzabile, effettuare localizzazione con strumenti GPS e rilevare fotograficamente |
| Cacciare a distanza inferiore a metri 100 da macchine operatrici agricole in funzione. | Art. 21 comma 1 lettera i) L.157/92 | Art. 31 comma 1 lettera e) L.157/92 | Facoltativo ex art.13 L. 689/81 | 103-619 | 206 | Sindaco metropolitano | Verificare in modo dettagliato che l'esercizio di caccia avvenga nel raggio d'azione delle macchine agricole operatrici |
| Esercitare la caccia ove vi siano opere di difesa dello stato e ove il divieto sia richiesto a giudizio insindacabile da autorità militare, o dove esistano beni monumentali purché dette zone siano delimitate da tabelle che indichino il divieto. | Art. 21 comma 1 lettera d) L. 157/92 | Art. 31 comma 1 lettera e) L.157/92 | Facoltativo ex art.13 L. 689/81 | 103-619 | 206 | Sindaco metropolitano | |
| Esercizio venatorio nelle foreste demaniali. | Art. 21 comma 1 lettera c) L.157/92 | Art. 31 comma 1 lettera e) L.157/92 | Facoltativo ex art.13 L. 689/81 | 103-619 | 206 | Sindaco metropolitano | |

| DESCRIZIONE DELL'ILLECITO | ART. LEGGE VIOLATO | ART. SANZIONE | SEQUESTRO | Sanzione | Pagamento in misura ridotta | Autorità competente | NOTE |
|--|---|-------------------------------------|---------------------------------|----------|-----------------------------|-----------------------|--|
| Esercitare l' attività venatoria su tutti i valichi montani interessati dalle rotte migratorie dell'avifauna, per una distanza di mille metri dagli stessi (devono essere tabellati o segnalati) | Art. 21 comma 3 L. 157/92 | Art. 31 comma 1 lettera e) L.157/92 | Facoltativo ex art.13 L. 689/81 | 103-619 | 206 | Sindaco metropolitano | |
| Esercizio dell'attività venatoria in fondi chiusi da muro, reti metalliche o altre chiusure di altezza non inferiore a 120 centimetri o da corsi o specchi d'acqua perenni il cui letto sia profondo almeno 150 centimetri e largo almeno 3 metri . | Art. 23 comma 1 lettera t) L.R.5/18 | Art. 31 comma 1 lettera f) L.157/92 | Facoltativo ex art.13 L. 689/81 | 103-619 | 206 | Sindaco metropolitano | |
| Esercitare la caccia in fondi sottratti alla gestione programmata della caccia . | Art.23 comma 1 Lettera s) L.R.5/18 | Art. 31 comma 1 lettera e) L.157/92 | Facoltativo ex art.13 L. 689/81 | 103-619 | 206 | Sindaco metropolitano | |
| Cacciare in zone non vincolate, per manifesta opposizione dei proprietari o conduttori e non ancora destinate da parte della Giunta Regionale . | Art. 10 comma 17 L..157/92 | Art. 31 comma 1 lettera e) L.157/92 | Facoltativo ex art.13 L. 689/81 | 103-619 | 206 | Sindaco metropolitano | |
| Cacciare in soprasuoli delle zone boscate che siano stati percorsi dal fuoco, prima che siano trascorsi 10 anni dall'incendio . | Art. 10 comma 1 L.353/00 | Art. 10 comma 3 L. 353/00 | Facoltativo ex art.13 L. 689/81 | 206-413 | 137,67 | Sindaco metropolitano | Le aree devono essere incluse nel catasto comunale dei soprasuoli percorsi dal fuoco. |
| Esercitare la caccia su terreni coperti in tutto o nella maggior parte di neve ad eccezione degli ungulati cinghiale e volpe in zona ALPI , e per ungulati e cinghiale nel restante territorio. | Art. 21 comma 1 lettera m) L. 157/92 Art.23 c.1 Lettera e) L.R.5/18 | Art.24 comma 1 lettera pp L.R. 5/18 | | 100-600 | 200 | Sindaco metropolitano | Con DGR 40-8193 del 20.12.2018 è stato precisato che nel restante territorio di pianura per ungulato si intende anche il cinghiale |

| DESCRIZIONE DELL'ILLECITO | ART. LEGGE VIOLATO | ART. SANZIONE | SEQUESTRO | Sanzione | Pagamento in misura ridotta | Autorità competente | NOTE |
|---|---|-------------------------------------|---------------------------------|----------|-----------------------------|-----------------------|--|
| Esercitare l'attività venatoria ove si pratica l'allevamento e il pascolo del bestiame custodito allo stato brado o semibrado, delimitati da muretti, recinzioni in rete o steccati, siepi o altre barriere naturali. | Art.15 comma 10 L.157/92 Art.23 c.1 Lettera v) L.R.5/18 | Art. 31 comma 1 lettera e) L.157/92 | Facoltativo ex art.13 L. 689/81 | 103-619 | 206 | Sindaco metropolitano | Le regioni regolamentano i parametri entro i quali è vietata la caccia e le modalità di delimitazione dei fondi stessi . |
| Cacciare negli specchi d'acqua ove si esercita l'industria della pesca o l'acquacoltura, nonché nei canali delle valli di pesca, quando il possessore li circonda con tabelle indicanti il divieto di caccia. | Art. 21 comma 1 lettera s) L. 157/92 | Art. 31 comma 1 lettera e) L.157/92 | Facoltativo ex art.13 L. 689/81 | 103-619 | 206 | Sindaco metropolitano | |
| Cacciare negli stagni , nelle paludi negli specchi d'acqua artificiali in tutto o nella maggior parte coperti da ghiaccio e su terreni allagati da piene di fiumi. | Art. 21 comma 1 lettera n) L. 157/92 | Art. 31 comma 1 lettera e) L.157/92 | Facoltativo ex art.13 L. 689/81 | 103-619 | 206 | Sindaco metropolitano | |
| Esercizio venatorio in forma vagante su terreni in attualità di coltivazione. | Art.23 c.1 Lettera u) L.R.5/18 | Art. 31 comma 1 lettera e) L.157/92 | Facoltativo ex art.13 L. 689/81 | 103-619 | 206 | Sindaco metropolitano | Per le coltivazioni erbacee frutteti e vigneti solo fino a raccolto effettuato |
| Caccia senza autorizzazione in zone di caccia specifica | Art.23 comma1 Lettera n) L.R.5/18 | Art.24 comma.1 Lettera oo) L.R.5/18 | Facoltativo ex art.13 L. 689/81 | 300-1800 | 600 | Sindaco metropolitano | Verificare la presenza di idonea tabellatura, possibilmente rilevare il punto esatto con strumentazione tipo GPS, cartografia ecc. |
| Caccia in aree contigue ai confini delle aree protette delimitate ai sensi della LR 19/2009, da parte di cacciatori non residenti nei comuni dell'area protetta e dell'area contigua | Art. 6 comma 6 LR 5/2018 | Art. 31 comma 1 lettera e) L.157/92 | Facoltativo ex art.13 L. 689/81 | 103-619 | 206 | Sindaco metropolitano | |

| DESCRIZIONE DELL'ILLECITO | ART. LEGGE VIOLATO | ART. SANZIONE | SEQUESTRO | Sanzione | Pagamento in misura ridotta | Autorità competente | NOTE |
|--|--|--------------------------------------|---|----------|-----------------------------|-----------------------|---|
| 3 PARCHI | | | | | | | |
| Introduzione , in aree protette (parchi) da parte di privati, armi, esplosivi e qualunque mezzo atto alla caccia se non autorizzato. | Art. 11 comma 3 lettera f) L. 349/91 | Art. 30 comma 1 L. 394/91 | Sequestro penale di armi e mezzi di caccia | | <i>Notizia di reato</i> | Procura | |
| Caccia all'interno della rete natura 2000, in violazione delle misure di conservazione, LR 19/2009, DGR 54-7409/2014 modif. DGR 22-368/2014 | Verificare l'art. violato delle misure DC | 55 comma 15 LR 19/2009 | Facoltativo ex art.13 L. 689/81 | 500-5000 | 1000 | Sindaco metropolitano | ATTENZIONE per le aree a gestione Regionale, introito alla Regione sett. Parchi, RICORSO alla Regione Per le aree a gestione Prov/Comunale introito a Prov/Comune, Ricorso al Sindaco dell'Ente che introita |
| 4 MEZZI VIETATI | | | | | | | |
| Uso di fucile con canna ad anima liscia a ripetizione semiautomatica con caricatore non adattato in modo da non contenere più di due colpi , di calibro non superiore al 12. | Art. 13 comma 1 L. 157/92 | Art. 30 comma 1 lettera h) L. 157/92 | Sequestro penale di armi, fauna selvatica e mezzi di caccia | | <i>Notizia di reato</i> | Procura | Verificare sempre quanti colpi può contenere il caricatore e quanti ne utilizzava effettivamente nell'esercizio venatorio, dettagliare il tutto nella denuncia ex art 331 del CPP |
| Uso nella zona faunistica delle Alpi di fucile con canna ad anima liscia a ripetizione semiautomatica con caricatore non adattato in modo da non contenere più di un colpo. | Art. 13 comma 4 L. 157/92 Art.23 C.1 Lettera aa)- L.R.5/18 | Art. 30 comma 1 lettera h) L. 157/92 | Sequestro penale di armi, fauna selvatica e mezzi di caccia | | <i>Notizia di reato</i> | Procura | oltre alla nota sopra riportata si veda la sent. Cass. N. 45180/2013 Per cui il caricatore DEVE essere ridotto |
| Esercizio della caccia con fucile con canna ad anima rigata a caricamento singolo manuale o a ripetizione semiautomatica, per il prelievo della Volpe, senza autorizzazione nominativa dell' ATC o CA | Verificare il relativo articolo del vigente calendario venatorio | Art.24 comma 1 lettera tt) L.R. 5/18 | Facoltativo ex art.13 L. 689/81 | 50-300 | 100 | Sindaco metropolitano | |
| Esercizio della caccia con fucile con canna ad anima rigata a caricamento singolo manuale o a ripetizione semiautomatica, per il prelievo di specie diverse dagli ungulati | Verificare il relativo articolo del vigente calendario venatorio | Art.24 comma 1 lettera tt) L.R. 5/18 | Facoltativo ex art.13 L. 689/81 | 50-300 | 100 | Sindaco metropolitano | |

| DESCRIZIONE DELL'ILLECITO | ART. LEGGE VIOLATO | ART. SANZIONE | SEQUESTRO | Sanzione | Pagamento in misura ridotta | Autorità competente | NOTE |
|---|---|---|---|----------|-----------------------------|-----------------------|--|
| ruminanti, cinghiale e volpe, secondo vigente calendario venatorio | | | | | | | |
| Uso di esche o bocconi avvelenati , vischio o altre sostanze adesive, trappole, reti, tagliole, lacci , archetti o congegni simili, civette, baestre, armi con silenziatore, armi impostate con scatto provocato dalla preda e munizione spezzata per la caccia agli ungulati. | Art. 21 comma 1 lettera u) L. 157/92 | Art. 30 comma 1 lettera h) L. 157/92 | Sequestro penale di armi, fauna selvatica e mezzi di caccia | | <i>Notizia di reato</i> | Procura | |
| Esercizio della caccia con fucile con canna ad anima rigata a ripetizione semiautomatica, che può contenere più di due cartucce in caricatore. Esclusa caccia cinghiale max 5 colpi | Art. 13 comma 1 L. 157/92 | Art. 30 comma 1 lettera h) L. 157/92 | Sequestro penale di armi, fauna selvatica e mezzi di caccia | | <i>Notizia di reato</i> | Procura | MODIF (L. 116/2014) Verificare attentamente che tipo di caccia si svolge, e quanti colpi venivano portati effettivamente nel caricatore |
| Caccia di selezione senza avere conseguito attestato di abilitazione prova di tiro per l'arma utilizzata | Art.12 comma 6 L.R. 5/18 | Art.24 comma 1 lettera tt) L.R. 5/18 | Facoltativo ex art.13 L. 689/81 | 50-300 | 100 | Sindaco metropolitano | Verificare che l'attestato nominale riporti la matricola del fucile che corrisponda alla prova di tiro valido 30 mesi |
| Uso finalizzato al richiamo di uccelli vivi accecati o mutilati o legati per le ali; di richiami acustici a funzionamento meccanico, elettromagnetico o elettromeccanico con o senza amplificazione del suono. | Art. 21 comma 1 lettera r) L. 157/92 | Art. 30 comma 1 lettera h) L. 157/92 | Sequestro penale di armi, fauna selvatica e mezzi di caccia | | <i>Notizia di reato</i> | Procura | |
| Mancato recupero dei bossoli delle cartucce da parte del cacciatore. | Art.23 Comma 1 Lettera ee L.R. 5/18 | Art.24 Comma1 Lettera v) L.R. 5/18 | | 50-300 | 100 | Sindaco metropolitano | |

| DESCRIZIONE DELL'ILLECITO | ART. LEGGE VIOLATO | ART. SANZIONE | SEQUESTRO | Sanzione | Pagamento in misura ridotta | Autorità competente | NOTE |
|--|--------------------------------------|--------------------------------------|---|----------|-----------------------------|---------------------|------|
| Esercizio della caccia con mezzi vietati non espressamente richiamati dall'art. 13 L. 157/92. | Art. 13 comma 5 L. 157/92 | Art. 30 comma 1 lettera h) L. 157/92 | Sequestro penale di armi, fauna selvatica e mezzi di caccia | | <i>Notizia di reato</i> | Procura | |
| 5 SPECIE VIETATE | | | | | | | |
| Abbattimento , cattura o detenzione di mammiferi o uccelli compresi nell'elenco di cui all'art. 2 della L. 157/92 (specie particolarmente protette). | Art. 2 comma 1 L. 157/92 | Art. 30 comma 1 lettera b) L. 157/92 | Sequestro penale di armi, fauna selvatica e mezzi di caccia | | <i>Notizia di reato</i> | Procura | |
| Abbattimento , cattura o detenzione di esemplari di orso, camoscio d'Abruzzo . | Art. 2 comma 1 lettera a) L. 157/92 | Art. 30 comma 1 lettera c) L. 157/92 | Sequestro penale di armi, fauna selvatica e mezzi di caccia | | <i>Notizia di reato</i> | Procura | |
| Abbattimento , cattura o detenzione di esemplari di stambecco, muflone Sardo . | Art. 30 comma 1 lettera c) L. 157/92 | Art. 30 comma 1 lettera c) L. 157/92 | Sequestro penale di armi, fauna selvatica e mezzi di caccia | | <i>Notizia di reato</i> | Procura | |
| Abbattimento cattura o detenzione di esemplari appartenenti alla tipica fauna alpina stanziale non compresi nell'elenco delle specie particolarmente protette (art. 2 L. 157/92) delle quali sia vietato l'abbattimento. | Art. 18 L. 157/92 | Art. 30 comma 1 lettera g) L. 157/92 | Sequestro penale di armi, fauna selvatica e mezzi di caccia | | <i>Notizia di reato</i> | Procura | |

| DESCRIZIONE DELL'ILLECITO | ART. LEGGE VIOLATO | ART. SANZIONE | SEQUESTRO | Sanzione | Pagamento in misura ridotta | Autorità competente | NOTE |
|---|---|---|--|----------|-----------------------------|--|--|
| Abbattimento, cattura o detenzione di femmina di fagiano di monte (Gallo forcello). | Art. 23 Comma 1 lettera c) L.R. 5/18 | Art. 24 Comma 1 lettera i) L.R. 5/18 | Obbligatorio ex art.13 L. 689/81 armi, fauna selvatica e mezzi di caccia | 400-2400 | 800 | Sindaco metropolitano | Verificare che non sussista anche la violazione dell' Art. 30 comma 1 lettera g) L. 157/92, per cui fare com. NDR |
| Abbattimento o cattura di capi di fauna selvatica appartenenti alle specie indicate all' art. 2 comma 5 della L.R. 05/18 | Art. 2 Comma 5 L.R. 5/18 Art. 18 L.157/92 | Art. 24 Comma 1 lettera m) L.R. 5/18 | Obbligatorio ex art.13 L. 689/81 armi, fauna selvatica e mezzi di caccia | 200-600 | 200 | Sindaco metropolitano PROCURA | Sanzione triplicate nel caso di lepre variabile e pernice bianca Per le guardie non aventi funzioni di P.G.: Redigere rapporto ex art. 331 c.p.p. in quanto sussiste altresì il reato di cui all' Art. 30 L. 157/92, per cui seguirà NdR |
| Abbattimento di capi di Coturnice o Fagiano di monte in violazione ai limiti di carniere o senza autorizzazione nominativa rilasciata dal CA | Verificare la sezione Carniere del Cal. venatorio | Art.24 Comma1 Lettera i L.R. 5/18 | Obbligatorio ex art.13 L. 689/81 armi, fauna selvatica e mezzi di caccia | 400-2400 | 800 | Sindaco metropolitano | |
| Abbattimento, cattura o detenzione di specie non cacciabili a livello regionale, vedasi calendario venatorio vigente. | Art. 19 L. 157/92 Art.2 Comma 5 L.R. 5/18 | Art. 30 comma 1 lettera h L. 157/92 | Sequestro penale di armi, fauna selvatica e mezzi di caccia | | <i>Notizia di reato</i> | Procura | |
| Abbattimento cattura o detenzione di specie di mammiferi e uccelli nei cui confronti la caccia non è consentita. | Art. 18 L. 157/92 modificato dai D.P.C.M. 22/11/93 e 21/03/97 | Art. 30 comma 1 lettera h L. 157/92 | Sequestro penale di armi, fauna selvatica e mezzi di caccia | | <i>Notizia di reato</i> | Procura | Abbattimento cattura o detenzione di specie di mammiferi e uccelli nei cui confronti la caccia non è consentita. |
| 6 MODALITÀ VIETATE e APPOSTAMENTI | | | | | | | |

| DESCRIZIONE DELL'ILLECITO | ART. LEGGE VIOLATO | ART. SANZIONE | SEQUESTRO | Sanzione | Pagamento in misura ridotta | Autorità competente | NOTE |
|--|---|--------------------------------------|--|----------|-----------------------------|-----------------------|--|
| Cacciare sparando da veicoli a motore , da natanti o da aeromobili. | Art. 21 comma 1 lettera i) L.157/92 | Art. 30 comma 1 lettera i) L. 157/92 | Sequestro penale di armi, fauna selvatica e mezzi di caccia | | <i>Notizia di reato</i> | Procura | |
| Esercizio dell'uccellazione. Fatta eccezione per la cattura ai fini previsti dagli articoli 5, comma 1 lettera f), 20 e 22 L.R.5/18 | Art. 3 L. 157/92 Art.23 Comma1 Lettera f) L.R. 5/18 | Art. 30 comma 1 lettera e) L. 157/92 | Sequestro penale di armi, fauna selvatica e mezzi di caccia | | <i>Notizia di reato</i> | Procura | |
| Esercitare l'attività venatoria in forma diversa da quella prescelta ai sensi dell'art. 12 comma 5 L. 157/92. | Art. 12 comma 5 L. 157/92 | Art. 31 comma 1 lettera a) L.157/92 | | 206-1239 | 412 | Sindaco metropolitano | Vagante in zona Alpi, appostamento fisso e nell'insieme delle altre forme praticate nel rimanente territorio destinato all'attività venatoria programmata. |
| Caccia di selezione agli ungulati in difformità alle disposizioni regionali (integr. con i piani di prelievo selettivo approvati annualmente con D.G.R.). | Art.18 comma 2 L.157/92 | Art.24 Comma1 Lettera p) L.R. 5/18 | Facoltativo ex art.13 L. 689/81 | 200-1200 | 400 | Sindaco metropolitano | Vedasi i regolamenti dei relativi piani di prelievo annuali |
| Cacciare a rastrello in più di tre persone (compreso il battitore). | Art. 21 comma 1 lettera h) L.157/92 | Art.24 Comma1 Lettera h) L.R. 5/18 | | 100-600 | 200 | Sindaco metropolitano | Sanzione che si applica ad ogni trasgressore in concorso |
| Utilizzare a scopo venatorio scalfandri o tute impermeabili da sommozzatore negli specchi o corsi d'acqua. | Art. 21 comma 1 lettera h) L. 157/92; | Art.24 Comma1 Lettera h) L.R. 5/18 | Facoltativo ex art.13 L. 689/81 | 100-600 | 200 | Sindaco metropolitano | |
| Posta alla Beccaccia. Caccia d'appostamento sotto qualsiasi forma al beccaccino. | Art. 18 comma 8 L.157/92 Art. 23 c.1 lett g) L.R. 05/18 | Art.24 Comma1 Lettera o) L.R. 5/18 | Obbligatorio ex art.13 L. 689/81 armi, fauna selvatica e mezzi di caccia | 400-2400 | 800 | Sindaco metropolitano | |
| Effettuare in qualunque forma il tiro a volo su uccelli, al di fuori | Art. 21 comma 1 lettera aa) | Art.24 Comma1 | Facoltativo ex art.13 | 200-1200 | 400 | Sindaco metropolitano | |

| DESCRIZIONE DELL'ILLECITO | ART. LEGGE VIOLATO | ART. SANZIONE | SEQUESTRO | Sanzione | Pagamento in misura ridotta | Autorità competente | NOTE |
|---|--|--|---------------------------------------|----------|-----------------------------|--------------------------|---|
| dell'esercizio venatorio, salvo quanto disposto dall'art. 10 comma 8 lettera e) L.157/92 (gare cinofile con facoltà di sparo). | L.157/92 | Lettera u) L.R. 5/18 | L. 689/81 | | | | |
| Abbattimento o cattura, in centri privati di riproduzione della fauna, di specie di mammiferi o uccelli in diffimità ai provvedimenti autorizzativi | Art.17 comma 4 L.157/92 | Art.24 Comma1 Lettera tt) L.R. 5/18 | Facoltativo ex art.13 L. 689/81 | 50-300 | 100 | Sindaco metropolitano | |
| Usare a scopo venatorio e detenere richiami vivi | Art.23 Comma1 Lettera bb) L.R. 5/18 | Art.24 Comma1 Lettera uu) L.R. 5/18 | Facoltativo ex art.13 L. 689/81 | 500-3000 | 1000 | Sindaco metropolitano | Verificare se i richiami sono tenuti in modo legittimo, inoltre se detenuti in modo compatibile con le esigenze della specie . ved art. 727 del CP |
| Mancata rimozione dell' appostamento temporaneo e dei residui al termine della giornata | Art. 15 c.1 L.R. 05/18 | Art.24 Comma1 Lettera gg) L.R. 5/18 | Facoltativo ex art.13 L. 689/81 | 100-600 | 200 | Sindaco metropolitano | Eseguire rilievo fotografico |
| Realizzazione di un appostamento temporaneo con modifica del sito | Art. 15 c.1 L.R. 05/18 | Art.24 Comma1 Lettera tt) L.R. 5/18 | Facoltativo ex art.13 L. 689/81 | 50-300 | 100 | Sindaco metropolitano | Eseguire rilievo fotografico |
| PRELIEVO di UNGULATI da appostamenti temporanei , quali le altane, poste ad una distanza inferiore di 300 mt. dalle zone ove è vietata la caccia | Art. 15 c. 2 L.R. 05/18 | Art.24 Comma1 Lettera tt) L.R. 5/18 | Facoltativo ex art.13 L. 689/81 | 50-300 | 100 | Sindaco metropolitano | Rilevare la distanza anche con ausilio GPS e rotella metrica; eseguire rilievo fotografico |
| Preparazione di appostamento temporaneo mediante taglio di piante, o rami di vegetazione spontanea | Art. 15 c.3 L.R. 05/18 | Art.24 Comma1 Lettera tt) L.R. 5/18 | Facoltativo ex art.13 L. 689/81 | 50-300 | 100 | Sindaco metropolitano | È consentito l' utilizzo di residui culturali utilizzati dopo le operazioni di raccolta |
| Collocare l' appostamento in modo | Art. 15 c.5 L.R. 05/18 | Art.24 Comma1 | Facoltativo ex art.13 L. 689/81 | 50-300 | 100 | Sindaco metropolitano | |

| DESCRIZIONE DELL'ILLECITO | ART. LEGGE VIOLATO | ART. SANZIONE | SEQUESTRO | Sanzione | Pagamento in misura ridotta | Autorità competente | NOTE |
|---|------------------------------------|---|---|----------|-----------------------------|--------------------------|---|
| tale da comportare il danneggiamento conseguente agli spari, dei frutteti, vigneti o altre colture arboree | | Lettera tt) L.R. 5/18 | | | | | |
| Realizzazione di appostamento per il prelievo degli ungulati (es. altane) senza assenso scritto del proprietario / conduttore del fondo | Art. 15 c.6 L.R. 05/18 | Art.24 Comma1 Lettera tt) L.R. 5/18 | Facoltativo ex art.13 L. 689/81 | 50-300 | 100 | Sindaco metropolitano | |
| Esercitare la caccia da appostamento temporaneo a meno di metri di 150 da altro appostamento temporaneo | Art. 15 c.7 L.R. 05/18 | Art.24 Comma1 Lettera tt) L.R. 5/18 | Facoltativo ex art.13 L. 689/81 | 50-300 | 100 | Sindaco metropolitano | Rilevare la distanza anche con ausilio GPS e rotella metrica; eseguire rilievo fotografico |
| Commercio / vendita di esemplari vivi di fauna selvatica italiana non proveniente da allevamenti | Art. 23 c. 1 lett. I L.R. 05/18 | Art. 24 c. 1 lett. b L.R. 05/18 | Facoltativo ex art.13 L. 689/81 | 150-900 | 300 | Sindaco metropolitano | Si valuti la concorrenza con le violazioni penali relative alla provenienza di detta fauna |
| 7 TEMPI E PERIODI DI DIVIETO | | | | | | | |
| Esercizio dell' attività venatoria in giornata di silenzio venatorio (martedì e venerdì). | Art. 18 comma 5 L. 157/92 | Art. 30 comma 1 lettera f) L.157/92 | Sequestro penale di armi, fauna selvatica e mezzi di caccia | | <i>Notizia di reato</i> | Procura | |
| Esercizio dell'attività venatoria in periodo di divieto generale intercorrente tra la data di chiusura e la data di apertura fissata dall'art. 18 L. 157/92. | Art. 18 L. 157/92 | Art. 30 comma 1 lettera a) L. 157/92 | Sequestro penale di armi, fauna selvatica e mezzi di caccia | | <i>Notizia di reato</i> | Procura | Il presente reato si configura anche nel caso in cui sia stato abbattuto (o si eserciti la caccia nei confronti di) un animale in periodo di caccia, ma al di fuori del più limitato tempo nel quale sia consentita la caccia alla specie cui l'animale predetto appartenga. Così come si è espressa la |

| DESCRIZIONE DELL'ILLECITO | ART. LEGGE VIOLATO | ART. SANZIONE | SEQUESTRO | Sanzione | Pagamento in misura ridotta | Autorità competente | NOTE |
|---|--|-------------------------------------|--|----------|-----------------------------|-----------------------|---|
| | | | | | | | Corte di Cassazione Penale Sezione III con Sent. n. 2499 del 9/10/99 |
| Attività venatoria fuori orario entro i 30 minuti dal termine o inizio della giornata venatoria | Art.18 comma 7 L.157/92 Art. 23 comma 1 lett, ff) LR 5/2018 | Art.24 Comma1 Lettera f) L.R. 5/18 | Facoltativo ex art.13 L. 689/81 | 50-300 | 100 | Sindaco metropolitano | Si applica per tempi brevi al di fuori dell'orario consentito nella giornata, precisare l'ora esatta e l'ora di inizio/chiusura indicata nel vigente calendario venatorio |
| Cacciare nelle ore notturne, o comunque fuori orario oltre i 30 minuti. | Art.18 comma 7 L.157/92 Art. 23 comma 1 lett, ff) LR 5/2018 | Art.24 Comma1 Lettera e) L.R. 5/18 | Obbligatorio ex art.13 L. 689/81 armi, fauna selvatica e mezzi di caccia | 500-3000 | 1000 | Sindaco metropolitano | Precisare l'ora esatta dell'accertamento e l'ora di inizio/chiusura indicata nel vigente calendario venatorio |
| Esercizio dell'attività venatoria per più di tre giornate settimanali . | Art.18 comma 5 L.157/92 | Art.24 Comma1 Lettera n) L.R. 5/18 | Facoltativo ex art.13 L. 689/81 | 200-1200 | 400 | Sindaco metropolitano | |
| Esercizio della caccia in giorni non consentiti Vedasi calendario venatorio vigente | Art. 18 comma 5 L. 157/92 | Art. 30 comma 1 lettera f) L.157/92 | Sequestro penale di armi, fauna selvatica e mezzi di caccia | | <i>Notizia di reato</i> | Procura | Tali giornate sono considerate di silenzio venatorio come da sent. Cassazione n. 34755/2011 |
| Esercizio della caccia nelle domeniche del mese di Settembre. Vedasi calendario venatorio vigente | Art. 18 comma 5 L. 157/92 | Art. 30 comma 1 lettera f) L.157/92 | Sequestro penale di armi, fauna selvatica e mezzi di caccia | | <i>Notizia di reato</i> | Procura | Tali giornate sono considerate di silenzio venatorio come da sent. Cassazione n. 34755/2011 |
| Esercizio della caccia in forma vagante nei periodi in cui è consentita solo da appostamento. Vedasi calendario venatorio vigente | Vedasi articolo calendario vigente | Art.24 Comma1 Lettera tt) L.R. 5/18 | Facoltativo ex art.13 L. 689/81 | 50-300 | 100 | Sindaco metropolitano | |
| 8. CARNIERE | | | | | | | |
| Abbattimento, cattura, detenzione di fringillidi anche in numero inferiore a 5.* | Art. 18 L. 157/92; D.C.P.M. 22/11/93 | Art. 30 comma 1 lettera h) | Sequestro penale di armi, fauna selvatica e mezzi di | | <i>Notizia di reato</i> | Procura | *Corte di Cassazione Penale, Sez. III, 30/03/2006 (C.c. 01/12/2005) sentenza n. 11111. |

| DESCRIZIONE DELL'ILLECITO | ART. LEGGE VIOLATO | ART. SANZIONE | SEQUESTRO | Sanzione | Pagamento in misura ridotta | Autorità competente | NOTE |
|---|--|---|---------------------------------------|----------|-------------------------------------|--------------------------|--|
| | | L. 157/92 | caccia | | | | |
| Abbatere e catturare capi di fauna selvatica in violazione ai limiti di carniere posti dal calendario venatorio. | Vedasi calendario venatorio vigente | Art.24 Comma1 Lettera l) L.R. 5/18 | Facoltativo ex art.13 L. 689/81 | 100-600 | 200 | Sindaco metropolitano | |
| 9 CANI | | | | | | | |
| Uso dei cani per la caccia agli ungulati , fatto salvo per i cani da traccia e per la caccia al cinghiale . per quanto previsto dall'art.20 comma 3 | Art.23 Comma1 Lettera d) L.R. 5/18 | Art.24 Comma1 Lettera mm) L.R. 5/18 | | 200-1200 | 400 | Sindaco metropolitano | N.B: sono cani da traccia quelli che sono abilitati in prove di lavoro da enti preposti , individuati dalla Giunta Regionale secondo le disposizioni dettate dalla stessa, che disciplina altresì le modalità del rilascio dell'abilitazione ai conduttori di cani da traccia previo corso di istruzione e superamento di una prova d'esame . È esclusa la caccia al cinghiale e cani appartenenti ad una muta specializzata con brevetto di idoneità rilasciato dall' ENCI |
| Uso di cani in numero superiore al consentito , 2 per cacciatore, 4 per cacciatori in comitiva), esclusa la caccia al cinghiale, e le mute specializzate con brevetto ENCI. SEGUE Per cacciatore, per comitiva o per muta specializzata è consentito portare un cane in più se di età inferiore ai diciotto mesi | Art.23 Comma1 Lettera b) L.R. 5/18 | Art.24 Comma1 Lettera ff) L.R. 5/18 | | 50-300 | 100 per ogni cane in esubero | Sindaco metropolitano | |
| Addestrare o allenare cani di qualsiasi razza o consentire che gli stessi vaghino liberi senza controllo e sorveglianza negli ambiti protetti (zone di protezione-ZRC) .art. 8 L.R. 5/18 | Violazione calendario venatorio Cani Verf. Art. | Art.24 Comma1 Lettera ee) L.R. 5/18 | | 100-600 | 200 | Sindaco metropolitano | Accertare e dettagliare nel verbale se si tratta di addestramento, o il vagare senza controllo e sorveglianza Nel periodo riproduttivo della specie sulla quale sui effettua l'addestramento (da precisare dettagliatamente) la sanzione è triplicata |
| Addestrare o allenare cani o consentire che gli stessi vaghino liberi senza controllo o sorveglianza in aziende venatorie senza consenso del concessionario art. 8 L.R.5/18 | Violazione calendario venatorio Cani Verf. Art. | Art.24 Comma1 Lettera ee) L.R. 5/18 | | 100-600 | 200 | Sindaco metropolitano | Accertare e dettagliare nel verbale se si tratta di addestramento, o il vagare senza controllo e sorveglianza Nel periodo riproduttivo della specie sulla quale sui effettua l'addestramento (da precisare dettagliatamente) la sanzione è triplicata |

| DESCRIZIONE DELL'ILLECITO | ART. LEGGE VIOLATO | ART. SANZIONE | SEQUESTRO | Sanzione | Pagamento in misura ridotta | Autorità competente | NOTE |
|---|---|---|---------------------------------------|----------|-----------------------------|--------------------------|---|
| Addestrare o allenare cani di qualsiasi razza o consentire che gli stessi vaghino liberi senza controllo o sorveglianza nelle campagne fuori dai tempi o luoghi consentiti (occorre comunque l'ammissione all'A.T.C. o C.A.).art..14 L.R.5/18 | Violazione calendario venatorio Cani Verf. Art. | Art.24 Comma1 Lettera ee) L.R. 5/18 | | 100-600 | 200 | Sindaco metropolitano | Accertare e dettagliare nel verbale se si tratta di addestramento, o il vagare senza controllo e sorveglianza Nel periodo riproduttivo della specie sulla quale sui effettua l'addestramento (da precisare dettagliatamente) la sanzione è triplicata |
| Violazioni delle norme che regolamentano le zone per l'allenamento , l'addestramento e le gare o prove dei cani come previste dall'art. 10 comma 8 lettera e L.157/92 | Vedasi il regolamento della zona di addestramento | Art.24 Comma1 Lettera tt) L.R. 5/18 | | 50-300 | 100 | Sindaco metropolitano | |
| Addestrare o allenare cani a meno di 100 metri da luoghi in cui la caccia è vietata , dalle aziende faunistiche, agrituristiche venatorie e centri di produzione di fauna selvatica. | Vedasi calendario venatorio vigente | Art.24 Comma1 Lettera tt) L.R. 5/18 | | 50-300 | 100 | Sindaco metropolitano | |
| Esercitare l'attività venatoria utilizzando cani non tatuati o non identificabili con microchip . | Art.3 comma 1 L.R.18/04 | Art.12 comma 1 L.R.18/04 | | 38-232 | 76 | ASL competente | Verificare e dettagliare nel verbale, l'età del cane, e chi ne sia il proprietario, poiché esso risponde della violazione, in caso di conduttore diverso dal detentore, fare solo verbale di accertamento. Mod.N |
| 10 FAUNA SELVATICA | | | | | | | |
| Cattura ed utilizzo di mammiferi ed uccelli in difformità dello scopo scientifico o inanellamento | Art. 4 L.157/92 | Art.24 Comma1 Lettera a) L.R. 5/18 | Facoltativo ex art.13 L. 689/81 | 100-600 | 200 | Sindaco metropolitano | Violazione verificabile solo da parte di personale abilitato alle catture per scopi scientifici, in taluni casi si potrebbe anche configurare la violazione penale dell'art. 30 della L.157/92, da segnalare alla AG |
| Prendere o detenere uova , nidi e piccoli nati di mammiferi e di uccelli appartenenti alla fauna selvatica al di fuori dei casi consentiti. | Art. 21 comma 1 lettera o) L. 157/92 | Art.24 Comma1 Lettera hh) L.R. 5/18 | Facoltativo ex art.13 L. 689/81 | 100-600 | 200 | Sindaco metropolitano | In taluni casi si potrebbe anche configurare la violazione penale dell'art. 30 della L.157/92, da segnalare alla AG |
| Mancato avviso / consegna all'Autorità competente (città | Art. 21 comma 1 lettera o) | Art.24 Comma1 | Facoltativo ex art.13 | 50-300 | 100 | Sindaco metropolitano | In taluni casi si potrebbe anche configurare la violazione penale dell'art. |

| DESCRIZIONE DELL'ILLECITO | ART. LEGGE VIOLATO | ART. SANZIONE | SEQUESTRO | Sanzione | Pagamento in misura ridotta | Autorità competente | NOTE |
|---|--|---|---|----------|-----------------------------|--------------------------|---|
| metropolitana - Servizio Tutela della Flora e della Fauna) nel più breve tempo possibile successivo alla raccolta di uova o nuovi nati di fauna selvatica in situazione di pericolo e/o stato di necessità. | L. 157/92 Art. 19 LR 5/2018 | Lettera tt) L.R. 5/18 | L. 689/81 | | | | 30 della L.157/92, da segnalare alla AG. |
| Mancata consegna nel più breve tempo possibile, al Comune di residenza, a quello in cui è avvenuto il fatto o alla città metropolitana, della fauna selvatica abbattuta per caso fortuito, viva, morta o parti di essa pervenuta nella disponibilità. | Art. 21 comma 1 lettera o) L. 157/92 Art. 19 LR 5/2018 | Art.24 Comma1 Lettera tt) L.R. 5/18 | Facoltativo ex art.13 L. 689/81 | 50-300 | 100 | Sindaco metropolitano | . |
| Omessa comunicazione al Comune competente o all'INFS della cattura, abbandono o ritrovamento di uccelli inanellati a scopo scientifico. | Art. 4 comma 5 L.157/92 | Art.24 Comma1 Lettera tt) L.R. 5/18 | Facoltativo ex art.13 L. 689/81 | 50-300 | 100 | Sindaco metropolitano | |
| Causare volontariamente spostamenti della fauna selvatica per provocare la fuoriuscita da ambiti protetti o da zone di caccia riservata, per fini venatori | Art. 23 comma 1 lett. H , L.R. 5/2018 | Art.24 Comma1 Lettera tt) L.R. 5/18 | Facoltativo ex art.13 L. 689/81 | 50-300 | 100 | Sindaco metropolitano | Accertare e dettagliare nei verbali, che gli spostamenti siano volontari ed intenzionali, e con finalità di caccia, rispondono in concorso tra loro tutti i partecipanti. Descrivere precisamente le varie azioni, fare rilievi foto-cinematografici, allegare possibilmente cartografie e rilievi GPS |
| 11 FAUNA COMMERCIO | | | | | | | |
| Commercio di fauna selvatica morta non proveniente da allevamenti per sagre e manifestazioni gastronomiche. | Art. 21 comma 1 lettera t) L. 157/92 | Art. 30 comma 1 lettera l) L. 157/92 | Sequestro penale di armi, fauna selvatica e mezzi di caccia | | <i>Notizia di reato</i> | Procura | |
| Vendere e/o detenere a scopo di vendita uccelli appartenenti alla fauna selvatica vivi o morti , loro parti e prodotti derivati facilmente riconoscibili (sono esclusi: germano reale, pernice rossa, pernice di | Art. 21 comma 1 lettera bb) L. 157/92 | Art. 30 comma 1 lettera l) L. 157/92 | Sequestro penale di armi, fauna selvatica e mezzi di caccia | | <i>Notizia di reato</i> | Procura | |

| DESCRIZIONE DELL'ILLECITO | ART. LEGGE VIOLATO | ART. SANZIONE | SEQUESTRO | Sanzione | Pagamento in misura ridotta | Autorità competente | NOTE |
|---|--|--------------------------------------|---|----------|-------------------------------|-----------------------|--|
| Sardegna, starna, fagiano, colombaccio). | | | | | | | |
| Commerciare esemplari vivi di specie di avifauna selvatica stabilmente vivente negli stati europei, <u>non</u> provenienti da allevamenti. Anche se importati dall'estero. | Art. 21 comma 1 lettera cc) L. 157/92 | Art. 30 comma 1 lettera l) L. 157/92 | Sequestro penale di fauna selvatica e mezzi di caccia | | <i>Notizia di reato</i> | Procura | Agg. L. 115 /2015 |
| Porre in commercio o detenere a tal fine esemplari di fauna selvatica ad eccezione dei capi utilizzati come richiami vivi nel rispetto delle modalità stabilite dalla L. 157/92 e della fauna selvatica lecitamente abbattuta. | Art. 21 comma 1 lettera ee) L. 157/92 | Art. 30 comma 1 lettera l) L. 157/92 | Sequestro penale di fauna selvatica e mezzi di caccia | | <i>Notizia di reato</i> | Procura | |
| Importare fauna selvatica dall'estero <u>senza</u> autorizzazione. | Art. 20 comma 2 L. 157/92 | Art. 31 comma 1 lettera l) L. 157/92 | Facoltativo ex art.13 L. 689/81 | 77-464 | 154 per ogni esemplare | Sindaco metropolitano | |
| 12 FAUNA IMMISSIONI FORAGGIAMENTI | | | | | | | |
| Immissione sul territorio di cinghiale | art.1 comma 1 L.R. 9/00 ART 7 comma 1 L. N. 221 /2015 | Art. 30 comma 1 lettera l) L. 157/92 | Sequestro penale di fauna selvatica | | <i>Notizia di reato</i> | Procura | Sono escluse dal divieto le AFV e ATV adeguatamente recintate |
| Immissione di fauna selvatica in aziende faunistiche venatorie nel periodo compreso tra il 31 agosto e la data di chiusura della caccia. | Art. 16 c.1 lett. a L. 157/92 Art.17 c.2 L.R.05/18 | Art.24 c.1 Lett. nn L.R. 05/18 | Facoltativo ex art.13 L. 689/81 | 100-600 | 200 | Sindaco metropolitano | Attenzione tale limitazione temporale è applicabile solo dalle aziende faunistiche venatorie , quindi non per le aziende Agri-turistico-venatorie |

| DESCRIZIONE DELL'ILLECITO | ART. LEGGE VIOLATO | ART. SANZIONE | SEQUESTRO | Sanzione | Pagamento in misura ridotta | Autorità competente | NOTE |
|---|-------------------------------------|---|--|----------|-----------------------------|--------------------------|--|
| Introduzione e l' immissione di qualsiasi specie di fauna alloctona e fauna allevata all' estero | art. 23 c.1 lett. q L.R. 05/18 | Art.24 Comma1 Let. rr L.R. 5/18 | Facoltativo ex art.13 L. 689/81 | 100-600 | 200 per ogni capo | Sindaco metropolitano | |
| Qualsiasi forma di immissione di fauna da parte di soggetti non autorizzati | art. 23 c.1 lett. p L.R. 05/18 | Art.24 Comma 1 Let. qq L.R. 5/18 | Facoltativo ex art.13 L. 689/81 | 200-1000 | 333,33 | Sindaco metropolitano | |
| Immissione di soggetti appartenenti alla specie fagiano o starna al di sopra dei 100 metri s.l.m.. | art. 23 c. 1 lett. r L.R. 05/18 | Art.24 Comma 1 Let. ss L.R. 5/18 | Facoltativo ex art.13 L. 689/81 | 150-600 | 200 per capo | Sindaco metropolitano | |
| Foraggiamento di cinghiali , escluso quello finalizzato alle attività di controllo autorizzato | ART 7 comma. 2 L. N. 221 /2015 | Art. 30 comma 1 lettera l) L. 157/92 | Sequestro penale di foraggio e attrezzature | | <i>Notizia di reato</i> | Procura | Documentare scrupolosamente che la tipologia di foraggio e le condizioni di tempo e luogo, facciano riferire il foraggiamento alla specie Cinghiale. |
| 13 ALLEVAMENTI DI FAUNA SELVATICA | | | | | | | |
| Allevare fauna selvatica senza essere in possesso dell'autorizzazione rilasciata dalla città metropolitana. | Art. 4 L.R. 05/18 c. 6 Let. a | Art. 24 c.1 Let. bb | Facoltativo ex art.13 L. 689/81 | 200-1200 | 400 | Sindaco metropolitano | In caso di recidiva da 400 a 2400,00 e revoca autorizzazione PER IL CINGHIALE VERIFICARE ANCHE LE SANZIONE DELLA L.R. 47/89 |
| Allevare fauna selvatica senza averne dato comunicazione alla città metropolitana da parte di titolari d'impresa agricola. | Art.17 c. 3 L.157/92 | Art. 24 c.1 Let. bb | Facoltativo ex art.13 L. 689/81 | 200-1200 | 400 | Sindaco metropolitano | In caso di recidiva da 400 a 2400,00 |
| Detenzione di cinghiali o ibridi che non siano dotati di microchip, oppure il cui numero non sia riportato nell' apposito registro vidimato ASL | Art. 23 c.1 lett. o L.R. 05/18 | Art. 24 Comma1 Lettera tt L.R. 5/18 | Facoltativo ex art.13 L. 689/81 | 50-300 | 100 per ogni capo | Sindaco metropolitano | |

| DESCRIZIONE DELL'ILLECITO | ART. LEGGE VIOLATO | ART. SANZIONE | SEQUESTRO | Sanzione | Pagamento in misura ridotta | Autorità competente | NOTE |
|---|--------------------------------|---------------------------------------|---------------------------------|-------------|-----------------------------|-----------------------|---|
| Vendere cinghiali o ibridi per scopi venatori o di ripopolamento. | Art. 1 comma 3 L.R. 47/89 | Art. 5 comma 1 L.R. 47/89 | Facoltativo ex art.13 L. 689/81 | 516-1549 | 516,33 | ASL | |
| Omesso aggiornamento del registro per l'allevamento dei cinghiali a scopo alimentare. | Art. 2 comma 1 L.R. 47/89 | Art. 5 comma 1 L.R. 47/89 | | 516-1549 | 516,33 | ASL | |
| Cessione di cinghiali vivi a soggetti diversi da centri di macellazione o allevamenti regionali regolarmente autorizzati. | Art. 2 comma 2 L.R. 47/89 | Art. 5 comma 1 L.R. 47/89 | | 516-1549 | 516,33 | ASL | |
| Detenzione in allevamento autorizzato di cinghiali in età superiore ai 40 giorni privi di tatuaggio. | Art. 3 L.R. 47/89 | Art. 5 comma 1 L.R. 47/89 | | 516-1549 | 516,33 | ASL | |
| Trasporto di cinghiale e/o ibrido in transito sul territorio regionale verso altre destinazioni senza segnalazione alla Provincia / C.M. anticipata di almeno 48 ore | Art. 23 c.1 lett. o L.R. 05/18 | Art. 24 Comma1 Lettera bb L.R. 5/18 | Facoltativo ex art.13 L. 689/81 | 200-1200 | 400 per ogni capo | Sindaco metropolitano | Nella comunicazione deve essere indicato: - il mezzo di trasporto - il numero dei capi - itinerario |
| 14 OSTACOLO ALLE ATTIVITÀ' COLLEGATE ALLA CACCIA | | | | | | | |
| Ostacolo o impedimento delle attività di controllo straordinario della fauna selvatica, di cui all' art. 22 L.R. 05/18 | -- | Art. 24 Comma 1 Lettera zz L.R. 5/18 | Facoltativo ex art.13 L. 689/81 | 1000 - 6000 | 2000 | Sindaco metropolitano | POSSIBILMENTE DETTAGLIARE LE AZIONI DI IMPEDIMENTO, ANCHE CON RILIEVI FOTOGRAFICI E VIDEO RIPRESE |
| Ostacolo o impedimento alle attività di vigilanza venatoria effettuata dai soggetti di cui all' art. 26 L.R. 05/18 | Art. 28 c.1-2 L.157/92 | Art. 24 Comma 1 Lettera zz L.R. 5/18 | Facoltativo ex art.13 L. 689/81 | 1000 - 6000 | 2000 | Sindaco metropolitano | POSSIBILMENTE DETTAGLIARE LE AZIONI DI IMPEDIMENTO, ANCHE CON RILIEVI FOTOGRAFICI E VIDEO RIPRESE |
| Ostacolo o rifiuto di esibire i documenti per l' attività venatoria, o il carnere anche custodito in zaini o in autovetture, alla richiesta degli agenti preposti | Art. 28 c.1 L.157/92 | Art. 24 Comma 1 Lettera bbb L.R. 5/18 | Facoltativo ex art.13 L. 689/81 | 200-1200 | 400 | Sindaco metropolitano | POSSIBILMENTE DETTAGLIARE LE AZIONI DI IMPEDIMENTO, ANCHE CON RILIEVI FOTOGRAFICI E VIDEO RIPRESE |

Tutorial per la compilazione del VERBALE DI ACCERTAMENTO E CONTESTAZIONE IMMEDIATA DI ILLECITO AMMINISTRATIVO

Aggiornamento 25 luglio 2019 a cura di:
Antonio Lingua – Istruttore Direttivo di Vigilanza Ufficiale di Polizia Giudiziaria

| DESCRIZIONE DELL'ILLECITO | ART. LEGGE VIOLATO | ART. SANZIONE | SEQUESTRO | Sanzione | Pagamento in misura ridotta | Autorità competente | NOTE |
|---------------------------|--------------------|---------------|-----------|----------|-----------------------------|---------------------|------|
|---------------------------|--------------------|---------------|-----------|----------|-----------------------------|---------------------|------|

SI PREGA DI COMPILARE IN STAMPATELLO

Il modello va utilizzato in tutti i casi, e con riferimento a qualsivoglia violazione delle Leggi di competenza delle G.E.V. , che prevedono una sanzione amministrativa. Si deve utilizzare sempre quando l'autore della violazione è colto in sostanziale flagranza, è identificato ed è possibile fargli la contestazione.

Si rammenta al proposito che la contestazione immediata, quando è possibile, DEVE SEMPRE ESSERE FATTA.

-Trascrivere i nominativi delle Guardie operanti.

-Identificare il trasgressore riportandone le generalità rilevate da documento di riconoscimento o dichiarate.

-Riportare data, ora, Comune e indirizzo dell'accertamento.

*-Descrivere con precisione tutta la dinamica dei fatti ai quali si è assistito senza indulgere in commenti personali. In particolare ripetere la violazione accertata con attenzione al precetto violato, riportare la violazione del prontuario, integrandola con particolari e dettagli utili a qualificare la violazione, es : non solo esercitava la caccia a distanza non regolare da strada, **ma : esercitava la caccia a distanza non regolare da strada, in particolare a metri 10 da una strada comunale, con fucile carico, sparando ad unmentre la legge prevede una distanza minima di metri 50 .***

-Citare la/e Legge/i violata/e con l'articolo e il comma, e di seguito la prevista sanzione di cui alla/e Legge/i e rispettivo/i articolo/o e comma/i.

-Trascrivere le generalità dell'eventuale obbligato in solido.

-Ripetere il nominativo del trasgressore,

-la somma da versare con le rispettive modalità per il suo pagamento in misura ridotta.

-Citare l'autorità competente a ricevere, entro 30 giorni, l'eventuale o scritto difensivo del trasgressore.

-Riportare le dichiarazioni della persona a cui è stata contestata la violazione.

-Indicare se si è operato un sequestro collegato alla sanzione, n° del verbale di seq.

-Chiedere alla persona se accetta di ricevere copia del verbale firmandola, o rifiuta di riceverla, o accetta di riceverla ma si rifiuta di firmare.

Indicare l'opzione. -Tutte le G.E.V. presenti devono firmare per esteso.

SI CONSEGNA COPIA : la 1 e la 3 all'ufficio di coordinamento la 2 al trasgressore.

NB. Se oltre il trasgressore vi è un obbligato solidale, dovremo notificargliene copia, quindi il verbale deve essere consegnato senza ritardo con almeno 2 copie autentiche.

In caso si sia operato un sequestro, informare immediatamente l'ufficio di coordinamento e consegnare copia dei verbali entro 24 ore .

| DESCRIZIONE DELL'ILLECITO | ART. LEGGE VIOLATO | ART. SANZIONE | SEQUESTRO | Sanzione | Pagamento in misura ridotta | Autorità competente | NOTE |
|---------------------------|--------------------|---------------|-----------|----------|-----------------------------|---------------------|------|
|---------------------------|--------------------|---------------|-----------|----------|-----------------------------|---------------------|------|

Aggiornamento Luglio 2019 a cura di:

- **Antonio Lingua – Istruttore Direttivo di Vigilanza Ufficiale di Polizia Giudiziaria**
- **eventuali errori da segnalare a : antonio.lingua@cittametropolitana.torino.it**

Si ringraziano per la collaborazione –

Reviglio Fulvio – Guardia Ecologica Volontaria –

Bonetto Enrico – Guardia venatoria volontaria

Aggiornamento 25 luglio 2019 a cura di:

Antonio Lingua – Istruttore Direttivo di Vigilanza Ufficiale di Polizia Giudiziaria

DESCRIZIONE DEI CONFINI DEGLI **AMBITI TERRITORIALI DI CACCIA**

Deliberazione del Consiglio Regionale del 27/07/1982 325 – c.r. 6867

A.T.C. TO 1 zona EPOREDIESE

In senso orario, dal Comune di ANDRATE lungo il confine con la Provincia di Biella fino al fiume PO . Dalla riva sinistra del fiume PO fino al torrente ORCO. Lungo il corso dell' ORCO fino al confine ZONA ALPI. Confine ZONA ALPI fino al confine con la Provincia di Biella.

A.T.C. TO 2 zona BASSO CANAVESE

In senso orario dal Comune di CUORGNE' lungo la riva destra del Torrente ORCO fino al fiume PO. RIVA SINISTRA del PO fino alla tangenziale di TORINO. Prosegue lungo la tangenziale fino al Ponte sulla DORA RIPARIA e poi seguendo la sponda sinistra della DORA RIPARIA fino al confine della ZONA ALPI. Confine ZONA ALPI fino al Torrente ORCO.

A.T.C. TO 3 zona PINEROLESE

In senso orario dal Comune di SANT'AMBROGIO lungo la riva destra della DORA RIPARIA fino alla tangenziale di TORINO. Tratto di TANGENZIALE fino all'incrocio con la S.P. 140 poi lungo la S.P. 140 fino al Comune di NONE per proseguire sulla S.P. 141 fino al confine con la Provincia di CUNEO. Confine provinciale fino all'incrocio con il confine ZONA ALPI fino al Fiume DORA RIPARIA.

A.T.C. TO 4 zona CARMAGNOLA POIRINO

In senso orario, fino all'incrocio tra la tangenziale di TORINO e la S.P. 140, tratto di tangenziale e tratto Autostradale TORINO – PIACENZA fino all'incrocio con il confine della Provincia di ASTI. Prosegue lungo i confini delle Province di ASTI e CUNEO fino all' incrocio con la S.P. 141 presso PANCALIERI. Strada Provinciale 141 fino all'incrocio presso NONE con la S.P. 140, proseguendo lungo quest'ultima strada fino all' incrocio con la tangenziale di TORINO.

A.T.C. TO 5 zona COLLINA TORINESE

In senso orario dal Comune di VERRUA SAVOIA lungo il confine con le Province di VERCELLI – ALESSANDRIA ed ASTI fino all'autostrada TORINO – PIACENZA. Tratto di autostrada A 21 e tratto tangenziale di TORINO fino all'incrocio con il Fiume PO. Prosegue lungo la riva destra del PO fino al confine con la Provincia di VERCELLI.

DESCRIZIONE DEI CONFINI DEI COMPENSORI ALPINI

C.A. TO 1 – In senso orario valli–Pellice–Germanasca–Chisone–Lemina–Noce.

C.A. TO 2 – Alta Valle di Susa dal Comune di Gravere e di Giaglione.

C.A. TO 3 – In senso orario valli – Sangone – Bassa Val Susa – Cenischia-Chisola.

C.A. TO 4 – In senso orario valli – Stura – Tesso – Malone.

C.A. TO 5 – In senso orario valli – Orco – Soana – Chiusella.

DELIMITAZIONE DEI CONFINI DELLA ZONA FAUNISTICA DELLE ALPI

Deliberazione del Consiglio Regionale del 27/07/1982 325 – c.r. 6867

Dal confine con la Provincia di CUNEO sulla strada BAGNOLO – BIBIANA – BRICHERASIO, cappella MORERI, S.SECONDO di PINEROLO, CAMUSI, PONTE PALESTRO, S.S.23, PORTE RIO verso vetta ROCCIACOTELLO, confine Comunale di S.PIETRO VAL LEMINA, LA CASERMA, Cascina COLLINO, cascina COLOMBATTA, strada PINEROLO, S. PIETRO VAL LEMINA, S. PIETRO VAL LEMINA, GERBIDO DI COSTA GRANDE, villa CERUTI, S. LAZZARO, ROLETTO, FROSSASCO, cascina BIANCIOTTO, Località BOLERA, Costa, SISTO frazione TAVERNETTE, adiacenze Cappella S. VALERIANO, località PASCHERO, cascina SALA, località RUATA LOMBARDA, CUMIANA, GIAVENO, località MEANA, frazione GRIGNETTO, frazione BERTASSI, S.AMBROGIO di TORINO, ponte S. AMBROGIO, VILLARDORA, ALMESE frazione S. MAURO, frazione MILANERE, SS.24 fino al bivio per CASELETTE, CASELETTE, Grange di BRIONE, BRIONE, GIVOLETTO, RIVASACCO, GIORDANINO, LA CASSA, TRU di MIOLA, FIANO, VARISELLA, VALLO TORINESE, frazione MONASTEROLO, CAFASSE, LANZO T.se, strada reg. OVIGLIA, cascina MUTAN, BENNE, provinciale per CORIO, borgata BELLON, CORIO, case CIUMA, ROCCA CANAVESE, LEVONE, case MACCHIA, CHIAGNOTTI, CRAVERO, VIGNETTA, FORNO Can.se, PRATIGLIONE, PRASCORSANO, BRAIDA, SALE, S. COLOMBANO BELMONTE, CUORGNE', cascina BENONE, SALTO, PRIACCO, BORGIALLO, santuario di PRIORA, CINTANO, CANTELLO, VILLA MURIAGLIO, cappella S.ANTONIO, ISSIGLIO, VISTRORIO, LUGNACCO, PECCO, lago d' ALICE, LESSOLO, CALEA, BAIIO DORA, cavalcavia autostradale di QUASSOLO, TAVAGNASCO, SETTIMO VITTORE, frazione GIEN, NOMAGLIO, ANDRATE, confine con la Provincia di VERCELLI sulla strada ANDRATE – DONATO.

ALLEGATI

1 - SOGGETTI COMPETENTI ALL'INCASSO DELLE SANZIONI.

CACCIA

Il pagamento dovrà essere eseguito mediante versamento sul c/c postale n. **00216101** intestato a: Città metropolitana di Torino - Servizio Tesoreria - via Bellezia n. 2 - Torino, ovvero mediante versamento a :
Unicredit SpA - Sportello **08162** Via Bellezia n. 2 – Torino - Tel. 011 19417178/179

| Conto | IBAN nuovo | Denominazione |
|---------|---|-------------------------------|
| 3233854 | IT 88 B 02008 01033 000003233854 | Città metropolitana di Torino |

". Nella causale del versamento dovrà essere indicato: sanzione amministrativa – verbale n.del.....

Inoltre attestazione di pagamento, deve essere inviata anche a mezzo fax al n. (011 8614410), al Servizio Pianificazione e gestione rete ecologica, aree protette, vigilanza ambientale, c.so Inghilterra 7/9 – 10138 TORINO.

Avvertenze:

ai sensi dell'art. 18 della legge 24/11/1981 n. 689 è facoltà degli interessati far pervenire entro **trenta** giorni dalla data della notifica della presente, alla Città metropolitana **di Torino dip ambiente e vig amb Ufficio contenzioso, Corso Inghilterra 7 – 10138 TORINO**, scritti difensivi e documenti e/o chiedere di essere sentiti dalla medesima Autorità.

Fax. 011 8614276 o PEC : protocollo@cert.cittametropolitana.torino.it

T.U.L.P.S. R.D. 773/31

Modalità di pagamento – “Modello F23”

Codice tributo **741/T** codice ufficio “**BTO**” descrizione causale: “**P.A.**” numero e anno del verbale, Ente che ha contestato la violazione .

N.B.: a dimostrazione dell’avvenuto pagamento dovrà essere restituito all’ufficio Territoriale del Governo – via del Carmine n. 5 – Torino
e agli uffici degli Agenti accertatori, indicato nel verbale stesso

copia del Modello F23 utilizzato per il pagamento

Ricorso a: **Prefetto competente per territorio.**

A.S.L. COMPETENTI PER TERRITORIO

A.S.L. TO 1 (unifica la ex ASL 1 ed ex ASL 2) **c/c 470104**

Territori di competenza :

Circoscrizione 1 (Centro, Crocetta)

Circoscrizione 2 (S. Rita, Mirafiori Nord)

Circoscrizione 3 (San Paolo, Cenisia, Cit Turin, Pozzo Strada, Borgata Lesna) **Circoscrizione 8** (Cavoretto, Borgo Po, San Salvario)

Circoscrizione 9 (Lingotto, Nizza-Millefonti, Filadelfia)

Circoscrizione 10 (Mirafiori Sud)

A.S.L. TO 2 (unifica la ex ASL 3 ed ex ASL 4) **c/c 470104**

Territori di competenza :

Circoscrizione 4 (San Donato, Campidoglio, Parella)

Circoscrizione 5 (Vallette, Lucento, Madonna di Campagna, Borgo Vittoria) **Circoscrizione 6** (Barriera di Milano, Falchera, Villaretto, Rebaudengo, Regio Parco, Barca, Bertolla)

Circoscrizione 7 (Aurora, Vanchiglia, Sassi, Madonna del Pilone)

Intestato a: Azienda Sanitaria Regionale A.S.L. TO 1 Via San Secondo 29 – 10128 Torino

RICORSO a: A.S.L. TO 1 Uff. Legale (servizio contenzioso) Via della Consolata 10 –10122 Torino.

Territorio di competenza: tutta la città di Torino.

A.S.L. TO 3 (unifica la ex ASL 5 ed ex ASL 10) **c/c 36359107**

Intestato a: Azienda Sanitaria Regionale ASL TO 3 Via Martiri XXX Aprile n 30 - 10093 Collegno (TO)

Ricorso a: A.S.L. TO 3 Uff. Legale (servizio contenzioso) Via Martiri XXX Aprile n. 30 – 10093 Collegno (TO)

Territorio di competenza (ex ASL 5, Collegno) :

Distr. 1 – Collegno Comuni : Collegno, Grugliasco

Distr. 2 – Rivoli Comuni : Alpignano, Rivoli, Rosta, Valdellatorre, Villarbasse.

Distr. 3 – Orbassano Comuni : Beinasco, Bruino, Orbassano, Piossasco, Rivalta, Volvera.

Distr. 4 – Giaveno (coincidente Comunità Montana Val Sangone)

Comuni : Coazze, Giaveno, Reano, Sangano, Trana, Valgioie.

Distr. 5 – Susa (Comprendente la Comunità Montana Bassa Val di Susa e della Val Cenischia)

Distr. 6 - Venaria Reale Comuni : Druento, Givoletto, La Cassa, Pianezza, San Gillio, Venaria reale.

Territorio di competenza: Almese, Avigliana, Bardonecchia, Borgone di Susa, Bruzolo, Bussoleno, Buttigliera Alta, Caprie, Caselette, Cesana T. se, Chianocco, Chiomonte, Chiusa San Michele, Claviere, Condove, Exilles, Giaglione, Gravere, Mattie, Meana di Susa, Monpantero, Moncenisio, Novalesa, Oulx, Rubiana, Salbertrand, San Didero, San Giorio di Susa, Sant'Ambrogio di Torino, Sant'Antonino di Susa, Sauze d'Oulx, Sauze di Cesana, Susa, Vaie, Venaus, Villar Dora, Villar Focchiardo.

Territorio di competenza (ex ASL 10, Pinerolo): c/c 36359107

Intestato a: Azienda Sanitaria Regionale ASL TO 3 Via Martiri XXX Aprile n 30 - 10093 Collegno (TO)

Ricorso a : A.S.L. TO 3 Uff. Legale (servizio contenzioso) Via Martiri XXX n 30 – 10093 Collegno (TO)

Distr. 1- Torre Pellice (Coincidente con Comunità Montana Valle Pellice).

Comuni: Angrogna, Bibiana, Bobbio Pellice, Bricherasio, Luserna San Giovanni, Lusernetta, Rorà, Torre Pellice, Villar Pellice.

Distr. 2 – Perosa Argentina (comprendente la Comunità Montana Valle Chisone e Germanasca).

Comuni: Fenestrelle, Inverso Pinasca, Massello, Pragelato, Prali, Pramollo, Perosa Argentina, Perrero, Pinasca, Pomaretto, Porte, Roure, Salza di Pinerolo, San Germano Chisone, Sestriere, Usseaux, Villar Perosa.

Distr. 3 – Pinerolo (comprendente la Comunità Montana del Pinerolese Pedemontano).

Comuni: Airasca, Buriasco, Campiglione Fenile, Cantalupa, Cavour, Cercenasco, Cumiana, Frossasco, Garzigliana, Macello, Osasco, Pinerolo, Piscina, Prarostino, Roletto, San Pietro Val Lemina, San Secondo di Pinerolo, Scalenghe, Vigone, Villafranca Piemonte, Virle Piemonte.

A.S.L. TO 4 (unifica la ex ASL 6, ex ASL 7, ex ASL 9) **c/c 36316107**

Intestato a: Struttura complessa affari generali e legale – Servizio tesoreria – Via Aldisio, 2 – 10015 Ivrea

Ricorso a: ASL TO 4 Uff. Legale (servizio contenzioso) Via Aldisio, 2 – 10015 Ivrea

Territorio di competenza (ex ASL 6, Ciriè):

Distr. 1 – Lanzo (Comprendente la Comunità Montana : Valli di Lanzo).

Comuni : Ala di Stura, Balangero, Balme, Cafasse, Cantoira, Ceres, Chialamberto, Coassolo T. se, Corio, Germagnano, Groscavallo, Lanzo T. se, Lemie, Mezzenile, Monastero di Lanzo, Pessinetto, Traves, Usseglio, Vallo, Varisella, Viù.

Distr. 2 – Ciriè

Comuni : Barbania, Ciriè, Fiano, Front, Grosso C. se, Levone, Mathi, Nole, Robassomero, Rocca C. se, San Carlo C. se, Vauda C. se, Villanova C. se.

Distr. 4 – Caselle T. se Comuni: Borgaro T. se, Caselle T. se, San Francesco al Campo, San Maurizio C. se.

Territorio di competenza (ex ASL 7, Chivasso):

Distr. 1- Chivasso

Comuni : Casalborgone, Chivasso, Crescentino, Foglizzo, Fontanetto Po, Lamporo, Lauriano, Montanaro, Monteu da Po, Rondissone, Saluggia, San Sebastiano da Po, Torrazza Piemonte, Verolengo, Verrua Savoia.

Distr. 2 – Settimo T. se Comuni : Leinì, San Benigno C. se, Settimo T. se, Volpiano.

Distr. 3 – San Mauro T. se

Comuni : Castiglione T.se, Cinzano, Gassino T.se, Rivalba, San Mauro T.se, San Raffaele Cimena, Sciolze.

Territorio di competenza(ex ASL 9, Ivrea):

Distr. 1- Ivrea (comprendente le Comunità Montane Val Chiusella e Dora Baltea Canavesana).

Comuni: Albiano, Alice Superiore, Andrate, Azeglio, Banchette, Barone, Bollengo, Borgofranco, Borgomasino, Brosso, Burolo, Caluso, Candia, Caravino, Carema, Cascinette, Chiverano, Colletterto Giocosa, Cossano, Cuceglio, Fiorano, Issiglio, Ivrea, Lessolo, Loranze, Lugnacco, Maglione, Mazzè, Mercenasco, Meugliano, Montalenghe, Montalto Dora, Nomaglio, Orio, Palazzo C.se, Parella, Pavone, Pecco, Perosa, Piverone, Quagliuzzo, Quassolo, Quincinetto, Romano, Rueglio, Salerano, Samone, San Giorgio, San Giusto, San Martino, Scarmagno, Settimo Rottaro, Settimo Vittone, Strambinello, Strambino, Tavagnasco, Trausella, Traversella, Vestignè, Vialfrè, Vico, Vidracco, Villareggia, Vische, Vistrorio.

Distr. 2- Cuornè (comprende le Comunità Montane : Valle Orco e Soana, Valle Sacra e Alto Canavese).

Comuni : Agliè, Alpette, Vairo, Baldissero, Borgiallo, Bosconero, Busano, Canischio, Castellamonte, Castelnuovo Nigra, Ceresole Reale, Chiesanuova, Ciconio, Cintano, Colletterto Castelnuovo, Cuornè, Favria, Feletto, Forno C.se, Frassinetto, Ingria, Locana, Lombardore, Lusigliè, Noasca, Oglianico, Ozegna, Pertusio, Pont C.se, Prascorsano, Pratiglione, Ribordone, Rivara, Rivarolo, Rivarossa, Ronco, Salassa, San Colombano Belmonte, San Ponso, Sparone, Torre, Valperga, Valprato Soana.

A.S.L. TO 5 (ex ASL 8, Chieri) **c/c 32634107**

Intestato a: Azienda Sanitaria Locale TO 5 Chieri “Introito sanzioni amministrative – Servizio Tesoreria” Via San Domenico, 21- 10023 Chieri.

Ricorso a: Servizio legale ASL TO 5 di Chieri, (servizio contenzioso) Via San Domenico, 21- 10023 Chieri.

Territorio di competenza:

Distr. 1- Chieri

Comuni: Albugnano, Andezeno, Arignano, Baldissero T.se, Berzano di S. Pietro, Buttigliera d’Asti, Cambiano; Castelnuovo Don Bosco, Cerreto d’Asti, Chieri, Isolabella, Marentino, Mombello di Torino, Moncucco T.se, Montaldo T.se, Moriondo T.se, Passerano Marmorito, Pavarolo, Pecetto T.se, Pino d’Asti, Pino T.se, Poirino, Pralormo, Riva di Chieri, Santena.

Distr. 2- Moncalieri

Comuni: La Loggia, Moncalieri, Trofarello

Distr. 3- Nichelino

Comuni : Candiolo, Nichelino, None, Vinovo.

Distr. 4- Carmagnola

Comuni: Carignano, Carmagnola, Castagnole Piemonte, Lombriasco, Osasio, Pancalieri, Piobesi T.se, Villastellone.